

ตารางการเปรียบเทียบค่าใช้จ่ายที่ใช้ไปตามปริมาณการใช้ไฟฟ้า
ปี พ.ศ. 2562 - 2565
อาคารเรียนรวมและอำนวยการ (ตึก 14) มหาวิทยาลัยราชภัฏกำแพงเพชร

เดือน	2562 (บาท)	2563 (บาท)	2564 (บาท)	2565 (บาท)
มกราคม	50,919.75	76,282.72	54,066.64	50,326.20
กุมภาพันธ์	80,424.24	79,585.25	52,346.36	61,883.57
มีนาคม	83,891.16	95,406.33	73,859.96	61,266.05
เมษายน	108,197.92	73,867.50	69,168.00	65,511.97
พฤษภาคม	109,060.26	83,273.80	71,829.00	73,479.42
มิถุนายน	88,875.36	89,746.80	59,305.74	91,414.72
กรกฎาคม	93,212.10	109,041.72	86,028.80	98,299.53
สิงหาคม	114,858.12	106,553.86	111,136.00	
กันยายน	106,149.74	98,913.04	80,096.25	
ตุลาคม	125,869.59	98,311.78	96,243.60	
พฤศจิกายน	93,072.62	71,288.64	77,093.52	
ธันวาคม	82,548.62	73,560.21	60,958.48	
รวม	1,137,079.48	1,055,831.65	892,132.35	502,181.46

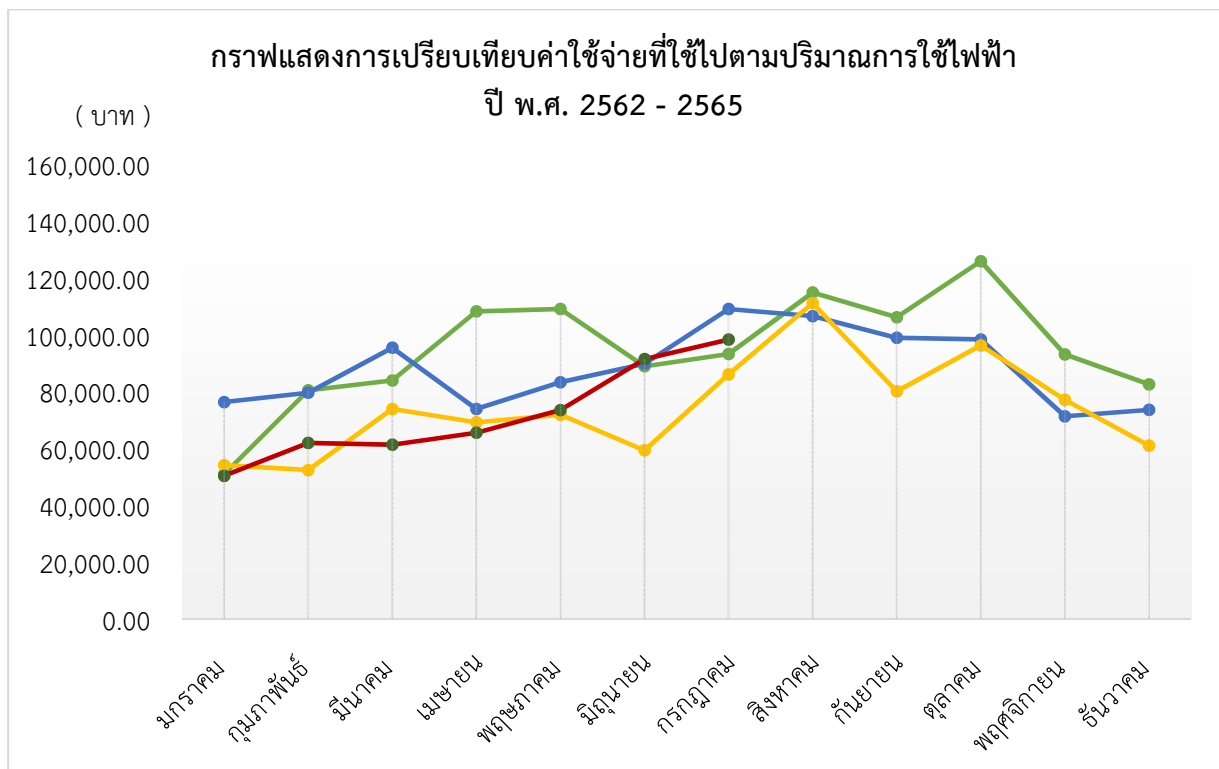

ตารางการเปรียบเทียบปริมาณการใช้ไฟฟ้า

ปี พ.ศ. 2562 - 2565

อาคารเรียนรวมและอำนวยการ (ตึก 14) มหาวิทยาลัยราชภัฏกำแพงเพชร

เดือน	2562 (หน่วย)	2563 (หน่วย)	2564 (หน่วย)	2565 (หน่วย)
มกราคม	11,925	17,456	12,812	11,490
กุมภาพันธ์	17,992	17,725	11,924	14,161
มีนาคม	18,684	21,061	17,257	13,645
เมษายน	23,624	16,750	15,720	14,923
พฤษภาคม	25,601	19,780	17,350	16,662
มิถุนายน	20,573	20,397	14,222	19,744
กรกฎาคม	21,330	24,018	20,680	21,231
สิงหาคม	25,986	23,891	27,784	
กันยายน	23,381	22,328	19,875	
ตุลาคม	28,413	22,043	23,080	
พฤศจิกายน	20,366	16,502	18,312	
ธันวาคม	18,634	16,833	14,377	
รวม	256,509	238,784	213,393	111,856

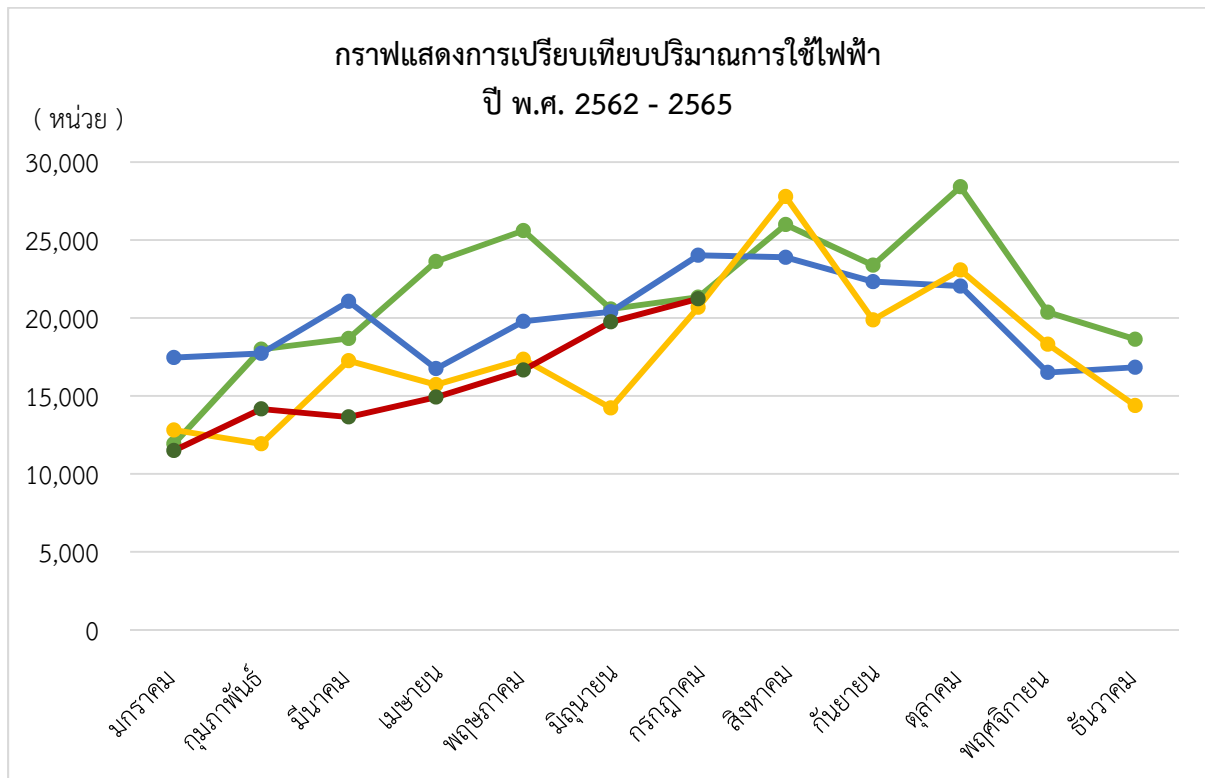

ปี 2562

ปี 2563

ปี 2564

ปี 2565

ตารางการเปรียบเทียบปริมาณการใช้พลังงานไฟฟ้าแต่ละเดือน (เพิ่มขึ้น - ลดลง) ปี พ.ศ. 2562 - 2565
 ของอาคารเรียนรวมและอำนวยการ (ตึก 14) มหาวิทยาลัยราชภัฏกำแพงเพชร

เดือน	การเปรียบเทียบ ระหว่างปี 2562 กับ ปี 2563			การเปรียบเทียบ ระหว่างปี 2563 กับ ปี 2564			การเปรียบเทียบ ระหว่างปี 2564 กับ ปี 2565		
	พ.ศ.2562 (หน่วย)	พ.ศ.2563 (หน่วย)	เพิ่มขึ้น/ - ลดลง คิดเป็น %	พ.ศ.2563 (หน่วย)	พ.ศ.2564 (หน่วย)	เพิ่มขึ้น/ - ลดลง คิดเป็น %	พ.ศ.2564 (หน่วย)	พ.ศ.2565 (หน่วย)	เพิ่มขึ้น/ - ลดลง คิดเป็น %
มกราคม	11,925	17,456	46.38	17,456	12,812	-26.60	12,812	11,490	-10.32
กุมภาพันธ์	17,992	17,725	-1.48	17,725	11,924	-32.73	11,924	14,161	18.76
มีนาคม	18,684	21,061	12.72	21,061	17,257	-18.06	17,257	13,645	-20.93
เมษายน	23,624	16,750	-29.10	16,750	15,720	-6.15	15,720	14,923	-5.07
พฤษภาคม	25,601	19,780	-22.74	19,780	17,350	-12.29	17,350	16,662	-3.97
มิถุนายน	20,573	20,397	-0.86	20,397	14,222	-30.27	14,222	19,744	38.83
กรกฎาคม	21,330	24,018	12.60	24,018	20,680	-13.90	20,680	21,231	2.66
สิงหาคม	25,986	23,891	-8.06	23,891	27,784	16.29	27,784		
กันยายน	23,381	22,328	-4.50	22,328	19,875	-10.99	19,875		
ตุลาคม	28,413	22,043	-22.42	22,043	23,080	4.70	23,080		
พฤศจิกายน	20,366	16,502	-18.97	16,502	18,312	10.97	18,312		
ธันวาคม	18,634	16,833	-9.67	16,833	14,377	-14.59	14,377		
รวม	256,509	238,784	-6.91	238,784	213,393	-10.63	213,393	111,856	-47.58

การคำนวณไฟฟ้า

1. ค่าไฟฟ้า/คน = ค่าไฟฟ้า (หน่วย) ÷ จำนวนคน (คน)
2. ค่าไฟฟ้า/พื้นที่ = ค่าไฟฟ้า (หน่วย) ÷ จำนวนพื้นที่ใช้สอย (ตารางเมตร) 10,105 ตารางเมตร

ปี 2562

1. กรณีใช้จำนวนคนบุคคลภายใน (ต่อเดือนต่อคน)

เดือน (2562)	ค่าไฟฟ้า (หน่วย)	จำนวนคน	ค่าไฟฟ้า (หน่วย)	ค่าไฟฟ้า (หน่วยละ)	ค่าไฟฟ้า (ต่อเดือนต่อคน)
มกราคม	11,925	74	161.15	4.27	688.10
กุมภาพันธ์	17,992	74	243.14	4.47	1,086.81
มีนาคม	18,684	74	252.49	4.49	1,133.66
เมษายน	23,624	74	319.24	4.58	1,462.13
พฤษภาคม	25,601	74	345.96	4.26	1,473.79
มิถุนายน	20,573	74	278.01	4.32	1,201.02
กรกฎาคม	21,330	74	288.24	4.37	1,259.62
สิงหาคม	25,986	74	351.16	4.42	1,552.14
กันยายน	23,381	74	315.96	4.54	1,434.46
ตุลาคม	28,413	74	383.96	4.43	1,700.94
พฤศจิกายน	20,366	74	275.22	4.57	1,257.74
ธันวาคม	18,634	74	251.81	4.43	1,115.52

2. กรณีค่าไฟฟ้า/พื้นที่ (พื้นที่อาคารเรียนรวมและอำนวยการ เท่ากับ 10,105 ตารางเมตร)

เดือน (2562)	ค่าไฟฟ้า (หน่วย)	พื้นที่ใช้สอย (ตารางเมตร)	ค่าไฟฟ้า (ตารางเมตรต่อคน)
มกราคม	11,925	10,105	1.1801
กุมภาพันธ์	17,992	10,105	1.7805
มีนาคม	18,684	10,105	1.8490
เมษายน	23,624	10,105	2.3379
พฤษภาคม	25,601	10,105	2.5335
มิถุนายน	20,573	10,105	2.0359
กรกฎาคม	21,330	10,105	2.1108
สิงหาคม	25,986	10,105	2.5716
กันยายน	23,381	10,105	2.3138
ตุลาคม	28,413	10,105	2.8118
พฤศจิกายน	20,366	10,105	2.0154
ธันวาคม	18,634	10,105	1.8440

ปี 2563

1. กรณีใช้จำนวนคนบุคคลภายใน (ต่อเดือนต่อคน)

เดือน (2563)	ค่าไฟฟ้า (หน่วย)	จำนวนคน	ค่าไฟฟ้า (หน่วย)	ค่าไฟฟ้า (หน่วยละ)	ค่าไฟฟ้า (ต่อเดือนต่อคน)
มกราคม	17,456	94	126.86	4.37	811.52
กุมภาพันธ์	17,725	94	191.40	4.49	846.65
มีนาคม	21,061	94	198.77	4.53	1,014.96
เมษายน	16,750	94	251.32	4.41	785.82
พฤษภาคม	19,780	94	272.35	4.21	885.89
มิถุนายน	20,397	94	218.86	4.40	954.75
กรกฎาคม	24,018	94	226.91	4.54	1,160.02
สิงหาคม	23,891	94	276.45	4.46	1,133.55
กันยายน	22,328	94	248.73	4.43	1,052.27
ตุลาคม	22,043	94	230.46	4.46	1,045.87
พฤศจิกายน	16,502	94	233.33	4.32	758.39
ธันวาคม	16,833	94	226.27	4.37	782.56

2. กรณีค่าไฟฟ้า/พื้นที่ (พื้นที่อาคารเรียนรวมและอำนวยการ เท่ากับ 10,105 ตารางเมตร)

เดือน (2563)	ค่าไฟฟ้า (หน่วย)	พื้นที่ใช้สอย (ตารางเมตร)	ค่าไฟฟ้า (ตารางเมตรต่อคน)
มกราคม	17,456	10,105	1.7275
กุมภาพันธ์	17,725	10,105	1.7541
มีนาคม	21,061	10,105	2.0842
เมษายน	16,750	10,105	1.6576
พฤษภาคม	19,780	10,105	1.9574
มิถุนายน	20,397	10,105	2.0185
กรกฎาคม	24,018	10,105	2.3768
สิงหาคม	23,891	10,105	2.3643
กันยายน	22,328	10,105	2.2096
ตุลาคม	22,043	10,105	2.1814
พฤศจิกายน	16,502	10,105	1.6331
ธันวาคม	16,833	10,105	1.6658

1. กรณีใช้จำนวนคนบุคคลภายใน (ต่อเดือนต่อคน)

เดือน (2564)	ค่าไฟฟ้า (หน่วย)	จำนวนคน	ค่าไฟฟ้า (หน่วย)	ค่าไฟฟ้า (หน่วยละ)	ค่าไฟฟ้า (ต่อเดือนต่อคน)
มกราคม	12,812	94	136.30	4.22	575.18
กุมภาพันธ์	11,924	94	126.85	4.39	556.88
มีนาคม	17,257	94	183.59	4.28	785.74
เมษายน	15,720	94	167.23	4.40	735.83
พฤษภาคม	17,350	94	184.57	4.14	764.14
มิถุนายน	14,222	94	151.30	4.17	630.91
กรกฎาคม	20,680	94	220.00	4.16	915.20
สิงหาคม	27,784	94	295.57	4.00	1,182.30
กันยายน	19,875	94	211.44	4.03	852.09
ตุลาคม	23,080	94	245.53	4.17	1,023.87
พฤศจิกายน	18,312	94	194.81	4.21	820.14
ธันวาคม	14,377	94	152.95	4.24	648.49

2. กรณีค่าไฟฟ้า/พื้นที่ (พื้นที่อาคารเรียนรวมและอำนวยการ เท่ากับ 10,105 ตารางเมตร)

เดือน (2564)	ค่าไฟฟ้า (หน่วย)	พื้นที่ใช้สอย (ตารางเมตร)	ค่าไฟฟ้า (ตารางเมตรต่อคน)
มกราคม	12,812	10,105	1.2679
กุมภาพันธ์	11,924	10,105	1.1800
มีนาคม	17,257	10,105	1.7078
เมษายน	15,720	10,105	1.5557
พฤษภาคม	17,350	10,105	1.7170
มิถุนายน	14,222	10,105	1.4074
กรกฎาคม	20,680	10,105	2.0465
สิงหาคม	27,784	10,105	2.7495
กันยายน	19,875	10,105	1.9668
ตุลาคม	23,080	10,105	2.2840
พฤศจิกายน	18,312	10,105	1.8122
ธันวาคม	14,377	10,105	1.4228

1. กรณีใช้จำนวนคนบุคคลภายใน (ต่อเดือนต่อคน)

เดือน (2565)	ค่าไฟฟ้า (หน่วย)	จำนวนคน	ค่าไฟฟ้า (หน่วย)	ค่าไฟฟ้า (หน่วยละ)	ค่าไฟฟ้า (ต่อเดือนต่อคน)
มกราคม	11,490	94	122.23	4.38	535.39
กุมภาพันธ์	14,161	94	150.65	4.37	658.34
มีนาคม	13,645	94	145.16	4.49	651.77
เมษายน	14,923	94	158.76	4.39	696.94
พฤษภาคม	16,662	94	177.26	4.41	781.70
มิถุนายน	19,744	94	210.04	4.39	922.09
กรกฎาคม	21,231	94	225.86	4.63	1,045.73
สิงหาคม					
กันยายน					
ตุลาคม					
พฤศจิกายน					
ธันวาคม					

2. กรณีค่าไฟฟ้า/พื้นที่ (พื้นที่อาคารเรียนรวมและอำนวยการ เท่ากับ 10,105 ตารางเมตร)

เดือน (2565)	ค่าไฟฟ้า (หน่วย)	พื้นที่ใช้สอย (ตารางเมตร)	ค่าไฟฟ้า (ตารางเมตรต่อคน)
มกราคม	11,490	10,105	1.1371
กุมภาพันธ์	14,161	10,105	1.4014
มีนาคม	13,645	10,105	1.3503
เมษายน	14,923	10,105	1.4768
พฤษภาคม	16,662	10,105	1.6489
มิถุนายน	19,744	10,105	1.9539
กรกฎาคม	21,231	10,105	2.1010
สิงหาคม			
กันยายน			
ตุลาคม			
พฤศจิกายน			
ธันวาคม			

ตารางการเปรียบเทียบค่าใช้จ่ายที่ใช้ไปตามปริมาณการใช้ทรัพยากรรวม

ปี พ.ศ. 2562 - 2565

อาคารเรียนรวมและอำนวยการ (ตึก 14) มหาวิทยาลัยราชภัฏกำแพงเพชร

เดือน	2562 (บาท)	2563 (บาท)	2564 (บาท)	2565 (บาท)
มกราคม	169,417	81,454	41,365	30,775
กุมภาพันธ์	81,461	65,890	52,005	79,616
มีนาคม	101,065	173,069	80,060	81,484
เมษายน	75,307	47,170	30,516	37,281
พฤษภาคม	104,488	121,425	21,124	12,139
มิถุนายน	181,112	143,758	63,358	47,667
กรกฎาคม	134,318	89,495	131,159	48,860
สิงหาคม	271,755	132,127	225,309	
กันยายน	165,088	260,326	360,951	
ตุลาคม	48,485	23,796	32,842	
พฤศจิกายน	65,643	25,950	92,790	
ธันวาคม	89,536	118,490	112,492	
รวม	1,487,675	1,282,950	1,243,971	337,822

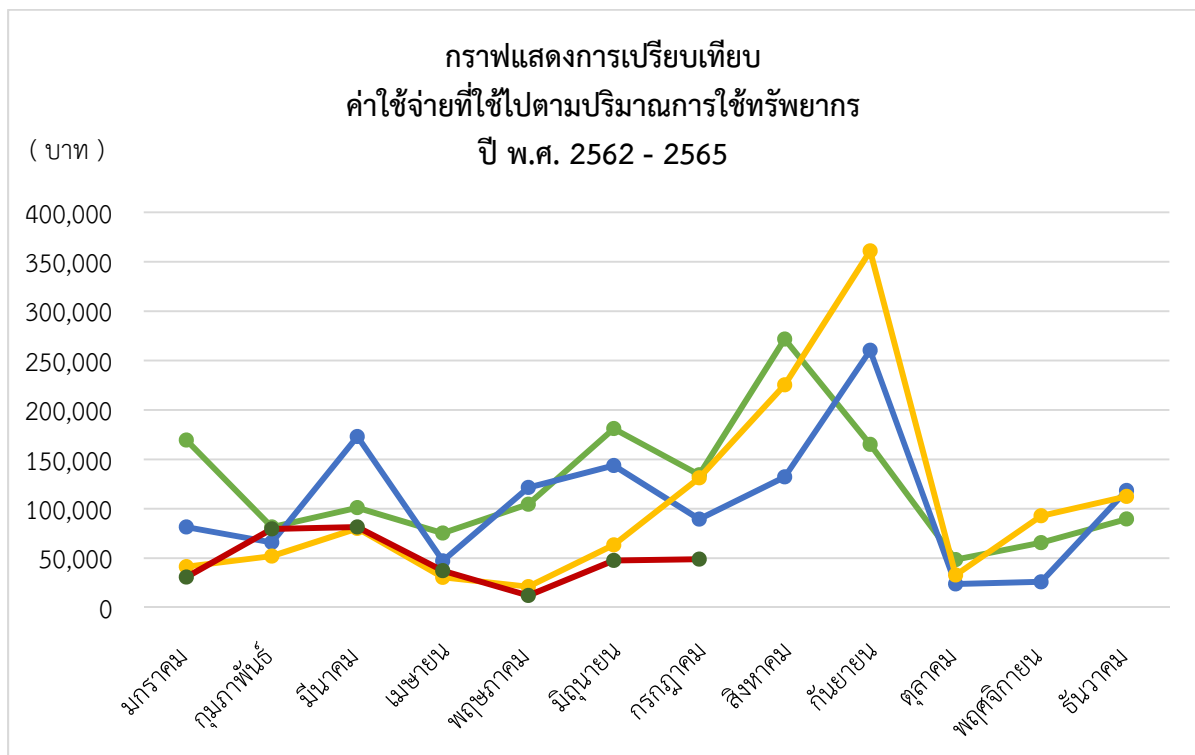

ปี 2562

ปี 2563

ปี 2564

ปี 2565

ตารางการเปรียบเทียบการใช้ทรัพยากร ปี พ.ศ.2562 - 2565

ประเภทกระดาษ

อาคารเรียนรวมและอำนวยการ (ตึก 14) มหาวิทยาลัยราชภัฏกำแพงเพชร

เดือน	พ.ศ. 2562		พ.ศ. 2563		พ.ศ. 2564		พ.ศ. 2565	
	ปริมาณ (รีม)	ค่าใช้จ่าย (บาท)	ปริมาณ (รีม)	ค่าใช้จ่าย (บาท)	ปริมาณ (รีม)	ค่าใช้จ่าย (บาท)	ปริมาณ (รีม)	ค่าใช้จ่าย (บาท)
มกราคม	185	24,000	35	4,550	65	8,220	141	2,571
กุมภาพันธ์	135	17,620	24	3,085	28	3,420	5	1,790
มีนาคม	155	20,180	235	37,480	217	25,920	28	4,270
เมษายน	170	22,050	24	3,080	30	3,850	3	1,950
พฤษภาคม	245	31,800	80	10,650	30	3,850	15	5,390
มิถุนายน	305	39,275	60	7,550	98	12,330	88	26,215
กรกฎาคม	338	43,300	106	7,920	175	23,800	48	5,490
สิงหาคม	548	84,925	37	5,388	336	47,445		
กันยายน	475	36,575	380	45,780	503	70,575		
ตุลาคม	65	28,300	10	3,250	17	5,800		
พฤศจิกายน	80	10,400	20	2,500	154	32,450		
ธันวาคม	75	9,810	215	26,450	230	33,050		
รวม	2,776	368,235	1,226	157,683	1,883	270,710	328	47,676

ตารางการเปรียบเทียบปริมาณการใช้กระดาษแต่ละเดือน (เพิ่มขึ้น - ลดลง) ปี พ.ศ. 2562 - 2565
ของอาคารเรียนรวมและอำนวยการ (ตึก 14) มหาวิทยาลัยราชภัฏกำแพงเพชร

เดือน	ปริมาณการใช้กระดาษ			ปริมาณการใช้กระดาษ			ปริมาณการใช้กระดาษ		
	พ.ศ.2562	พ.ศ.2563	เพิ่มขึ้น/ - ลดลง คิดเป็น %	พ.ศ.2563	พ.ศ.2564	เพิ่มขึ้น/ - ลดลง คิดเป็น %	พ.ศ.2564	พ.ศ.2565	เพิ่มขึ้น/ - ลดลง คิดเป็น %
มกราคม	185	35	-81.08	35	65	85.71	65	141	116.92
กุมภาพันธ์	135	24	-82.22	24	28	16.67	28	5	-82.14
มีนาคม	155	235	51.61	235	217	-7.66	217	28	-87.10
เมษายน	170	24	-85.88	24	30	25.00	30	3	-90.00
พฤษภาคม	245	80	-67.34	80	30	-62.50	30	15	-50.00
มิถุนายน	305	60	-80.32	60	98	63.33	98	88	-10.20
กรกฎาคม	338	106	-68.63	106	175	65.09	175	48	-72.57
สิงหาคม	548	37	-93.24	37	336	808.11	336		
กันยายน	475	380	-20	380	503	32.37	503		
ตุลาคม	65	10	-84.61	10	17	70.00	17		
พฤศจิกายน	80	20	-75	20	154	670.00	154		
ธันวาคม	75	215	186.66	215	230	6.98	230		
รวม	2,776	1,226	-55.84	1,226	1,883	53.59	1,883	328	-82.58

ตารางการเปรียบเทียบใช้ทรัพยากร ปี พ.ศ.2562 - 2565
ประเภทหมึกพิมพ์/วัสดุเครื่องเขียน/วัสดุ อุปกรณ์สำนักงาน
อาคารเรียนรวมและอำนวยการ (ตึก 14) มหาวิทยาลัยราชภัฏกำแพงเพชร

เดือน	พ.ศ. 2562		พ.ศ. 2563		พ.ศ. 2564		พ.ศ. 2565	
	ปริมาณ (หน่วยนับ)	ค่าใช้จ่าย (บาท)	ปริมาณ (หน่วยนับ)	ค่าใช้จ่าย (บาท)	ปริมาณ (หน่วยนับ)	ค่าใช้จ่าย (บาท)	ปริมาณ (หน่วยนับ)	ค่าใช้จ่าย (บาท)
มกราคม	888	145,417	244	76,904	52	33,145	316	28,204
กุมภาพันธ์	223	63,841	112	62,805	50	48,585	91	77,826
มีนาคม	402	80,885	1112	135,589	217	54,140	1,286	77,214
เมษายน	655	53,257	82	44,090	1,069	26,666	61	35,331
พฤษภาคม	781	72,688	119	110,775	48	17,274	48	6,749
มิถุนายน	1,051	141,837	385	136,208	52	51,028	159	21,452
กรกฎาคม	1,201	91,018	430	81,575	598	107,359	139	49,410
สิงหาคม	1,848	186,830	608	126,739	643	177,864		
กันยายน	3,425	128,513	1,836	214,546	3,557	290,376		
ตุลาคม	56	20,185	25	20,546	271	27,042		
พฤศจิกายน	90	55,243	15	23,450	107	60,340		
ธันวาคม	174	79,726	186	92,040	231	79,442		
รวม	10,794	1,119,440	5,154	1,125,267	6,895	973,261	2,100	296,186

ตารางการเปรียบเทียบปริมาณการใช้ประเภทหมึกพิมพ์/วัสดุเครื่องเขียน/วัสดุ อุปกรณ์สำนักงาน
แต่ละเดือน (เพิ่มขึ้น - ลดลง) ปี พ.ศ. 2562 - 2565 ของอาคารเรียนรวมและอำนวยการ (ตึก 14) มหาวิทยาลัยราชภัฏกำแพงเพชร

เดือน	ปริมาณการใช้ประเภทหมึกพิมพ์/วัสดุ เครื่องเขียน/วัสดุ อุปกรณ์สำนักงาน			ปริมาณการใช้ประเภทหมึกพิมพ์/วัสดุ เครื่องเขียน/วัสดุ อุปกรณ์สำนักงาน			ปริมาณการใช้ประเภทหมึกพิมพ์/วัสดุ เครื่องเขียน/วัสดุ อุปกรณ์สำนักงาน		
	พ.ศ.2562	พ.ศ.2563	เพิ่มขึ้น/ - ลดลง คิดเป็น %	พ.ศ.2563	พ.ศ.2564	เพิ่มขึ้น/ - ลดลง คิดเป็น %	พ.ศ.2564	พ.ศ.2565	เพิ่มขึ้น/ - ลดลง คิดเป็น %
มกราคม	888	244	-72.52	244	52	-78.69	52	316	507.69
กุมภาพันธ์	223	112	-49.78	112	50	-55.36	50	91	82.00
มีนาคม	402	1112	176.62	1112	217	-80.49	217	1,286	492.63
เมษายน	655	82	-87.48	82	1,069	1,203.66	1,069	61	-94.29
พฤษภาคม	781	119	-84.76	119	48	-59.66	48	48	0.00
มิถุนายน	1,051	385	-63.37	385	52	-86.49	52	159	205.77
กรกฎาคม	1,201	430	-64.20	430	598	39.07	598	139	-76.76
สิงหาคม	1,848	608	-67.10	608	643	5.76	643		
กันยายน	3,425	1,836	-46.39	1,836	3,557	93.74	3,557		
ตุลาคม	56	25	-55.36	25	271	984.00	271		
พฤศจิกายน	90	15	-83.33	15	107	613.33	107		
ธันวาคม	174	186	6.90	186	231	24.19	231		
รวม	10,794	5,154	-52.25	5,154	6,895	33.78	6,895	2,100	-69.54

ตารางการเปรียบเทียบใช้ทรัพยากรน้ำ

ปี พ.ศ.2562 - 2565

อาคารเรียนรวมและอำนวยการ (ตึก 14) มหาวิทยาลัยราชภัฏกำแพงเพชร

เดือน	ราคาต่อหน่วย (บาท)	พ.ศ. 2562		พ.ศ. 2563		พ.ศ. 2564		พ.ศ. 2565	
		ปริมาณ (หน่วย)	จำนวนเงิน (บาท)	ปริมาณ (หน่วย)	จำนวนเงิน (บาท)	ปริมาณ (หน่วย)	จำนวนเงิน (บาท)	ปริมาณ (หน่วย)	จำนวนเงิน (บาท)
มกราคม	3	85	255	103	309	530	1,590	42	126
กุมภาพันธ์	3	83	249	89	267	276	828	57	171
มีนาคม	3	104	312	91	273	72	216	48	144
เมษายน	3	128	384	66	198	34	102	57	171
พฤษภาคม	3	103	309	95	285	44	132	92	276
มิถุนายน	3	89	267	43	129	69	207	33	99
กรกฎาคม	3	98	294	89	267	127	381	36	108
สิงหาคม	3	107	321	235	705	41	123		
กันยายน	3	52	156	70	210	80	240		
ตุลาคม	3	64	192	82	246	130	390		
พฤศจิกายน	3	66	198	380	1,140	55	165		
ธันวาคม	3	112	336	359	1,077	90	270		
รวม		1,091	3,273	1,702	5,106	1,548	4,644	365	1,095

กราฟแสดงการเปรียบเทียบปริมาณการใช้ทรัพยากรน้ำ
ปี พ.ศ. 2562- 2565

(บาท)

600

500

400

300

200

100

0

มกราคม

กุมภาพันธ์

มีนาคม

เมษายน

พฤษภาคม

มิถุนายน

กรกฎาคม

สิงหาคม

กันยายน

ตุลาคม

พฤศจิกายน

ธันวาคม

ปี 2562

ปี 2563

ปี 2564

ปี 2565

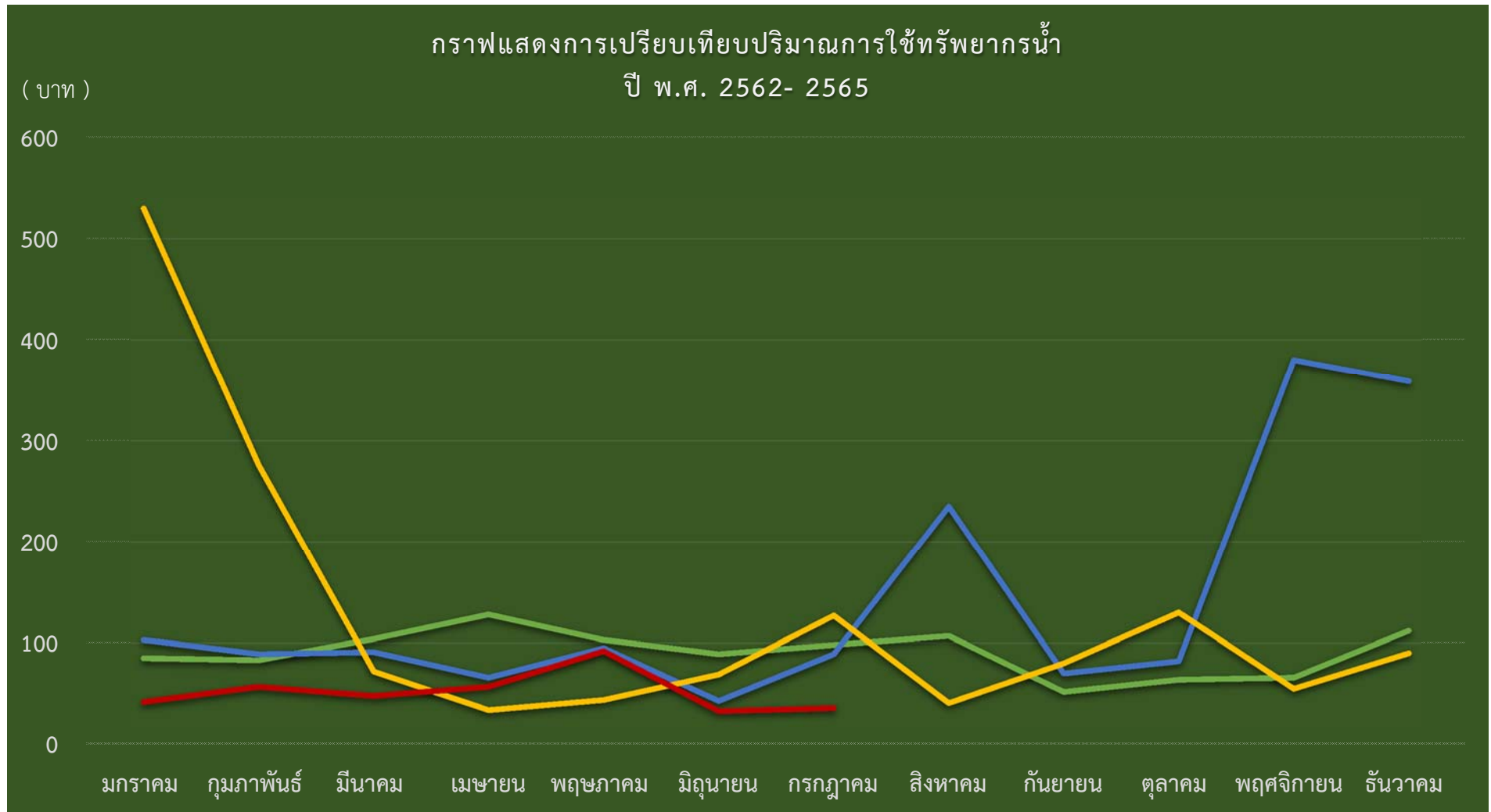

ตารางการเปรียบเทียบปริมาณการใช้น้ำแต่ละเดือน (เพิ่มขึ้น - ลดลง) ปี พ.ศ. 2562 - 2565
 ของอาคารเรียนรวมและอำนวยการ (ตึก 14) มหาวิทยาลัยราชภัฏกำแพงเพชร

เดือน	ปริมาณการใช้น้ำ			ปริมาณการใช้น้ำ			ปริมาณการใช้น้ำ		
	พ.ศ.2562	พ.ศ.2563	เพิ่มขึ้น/ - ลดลง คิดเป็น %	พ.ศ.2563	พ.ศ.2564	เพิ่มขึ้น/ - ลดลง คิดเป็น %	พ.ศ.2564	พ.ศ.2565	เพิ่มขึ้น/ - ลดลง คิดเป็น %
มกราคม	85	103	21.18	103	530	414.56	530	42	-92.08
กุมภาพันธ์	83	89	7.23	89	276	210.11	276	57	-79.35
มีนาคม	104	91	-12.50	91	72	-20.88	72	48	-33.33
เมษายน	128	66	-48.44	66	34	-48.48	34	57	67.65
พฤษภาคม	103	95	-7.77	95	44	-53.68	44	92	109.09
มิถุนายน	89	43	-51.69	43	69	60.47	69	33	-52.17
กรกฎาคม	98	89	-9.18	89	127	42.70	127	36	-71.65
สิงหาคม	107	235	119.63	235	41	-82.55	41		
กันยายน	52	70	34.62	70	80	14.29	80		
ตุลาคม	64	82	28.13	82	130	58.54	130		
พฤศจิกายน	66	380	475.76	380	55	-85.53	55		
ธันวาคม	112	359	220.54	359	90	-74.93	90		
รวม	1,091	1,702	-48.00	1,702	1,548	-9.05	1,548	365	-76.42

ตารางการใช้ทรัพยากรน้ำ **เปรียบเทียบปริมาณการใช้น้ำต่อเดือน/คน**

ปี พ.ศ.2562 - 2565

อาคารเรียนรวมและอำนวยการ (ตึก 14) มหาวิทยาลัยราชภัฏกำแพงเพชร

เดือน	ราคาต่อหน่วย (บาท)	พ.ศ. 2562		พ.ศ. 2563		พ.ศ. 2564		พ.ศ. 2565	
		รวมปริมาณการใช้น้ำ/เดือน (หน่วย)	ปริมาณการใช้น้ำต่อเดือน/คน (1 หน่วย = 1,000 ลิตร) (บุคลากร 74 คน)	รวมปริมาณการใช้น้ำ/เดือน (หน่วย)	ปริมาณการใช้น้ำต่อเดือน/คน (1 หน่วย = 1,000 ลิตร) (บุคลากร 94 คน)	รวมปริมาณการใช้น้ำ/เดือน (หน่วย)	ปริมาณการใช้น้ำต่อเดือน/คน (1 หน่วย = 1,000 ลิตร) (บุคลากร 94 คน)	รวมปริมาณการใช้น้ำ/เดือน (หน่วย)	ปริมาณการใช้น้ำต่อเดือน/คน (1 หน่วย = 1,000 ลิตร) (บุคลากร 94 คน)
มกราคม	3	85	1,149 ลิตร	103	1,096 ลิตร	530	5,638 ลิตร	42	447 ลิตร
กุมภาพันธ์	3	83	1,122 ลิตร	89	947 ลิตร	276	2,936 ลิตร	57	606 ลิตร
มีนาคม	3	104	1,405 ลิตร	91	968 ลิตร	72	766 ลิตร	48	511 ลิตร
เมษายน	3	128	1,730 ลิตร	66	702 ลิตร	34	362 ลิตร	57	606 ลิตร
พฤษภาคม	3	103	1,392 ลิตร	95	1,011 ลิตร	44	468 ลิตร	92	979 ลิตร
มิถุนายน	3	89	1,203 ลิตร	43	457 ลิตร	69	734 ลิตร	33	351 ลิตร
กรกฎาคม	3	98	1,324 ลิตร	89	947 ลิตร	127	1,351 ลิตร	36	382 ลิตร
สิงหาคม	3	107	1,446 ลิตร	235	2,500 ลิตร	41	436 ลิตร		
กันยายน	3	52	703 ลิตร	70	745 ลิตร	80	851 ลิตร		
ตุลาคม	3	64	865 ลิตร	82	872 ลิตร	130	1,383 ลิตร		
พฤศจิกายน	3	66	892 ลิตร	380	4,043 ลิตร	55	585 ลิตร		
ธันวาคม	3	112	1,514 ลิตร	359	3,819 ลิตร	90	957 ลิตร		
รวม		1,091	14,743	1,702	18,106	1,548	16,468	365	3,882

ตารางการเปรียบเทียบปริมาณการใช้น้ำมันเชื้อเพลิง

ปี พ.ศ.2562 - 2565

อาคารเรียนรวมและอำนวยการ (ตึก 14) มหาวิทยาลัยราชภัฏกำแพงเพชร

เดือน	พ.ศ. 2562		พ.ศ. 2563		พ.ศ. 2564		พ.ศ. 2565	
	ประเภทน้ำมัน		ประเภทน้ำมัน		ประเภทน้ำมัน		ประเภทน้ำมัน	
	เบนซิน	ดีเซล	เบนซิน	ดีเซล	เบนซิน	ดีเซล	เบนซิน	ดีเซล
มกราคม	-	212.82	-	111.31	-	-	-	279.04
กุมภาพันธ์	-	311.46	-	375.99	-	-	-	376.78
มีนาคม	-	173.45	-	-	-	558.15	-	230.16
เมษายน	-	759.13	-	-	-	-	-	805.53
พฤษภาคม	-	1,452.35	-	-	-	-	-	408.59
มิถุนายน	-	143.96	-	52.56	-	-	-	1,033.10
กรกฎาคม	-	176.78	-	222.14	-	-	-	663.34
สิงหาคม	-	252.09	-	378.12	-	-	-	
กันยายน	-	193	-	327.10	-	105	-	
ตุลาคม	-	160.16	74.04	99.27	-	113.46	-	
พฤศจิกายน	-	502.71	-	215.85	-	145.80	-	
ธันวาคม	-	326.80	-	129.20	-	388.47	-	
รวม	0	4,664.71	74.04	1,911.54	0	1,220.88	0	3,796.54

กราฟแสดงการเปรียบเทียบปริมาณการใช้น้ำมันเชื้อเพลิง

ปี พ.ศ. 2562 - 2565

(ลิตร)

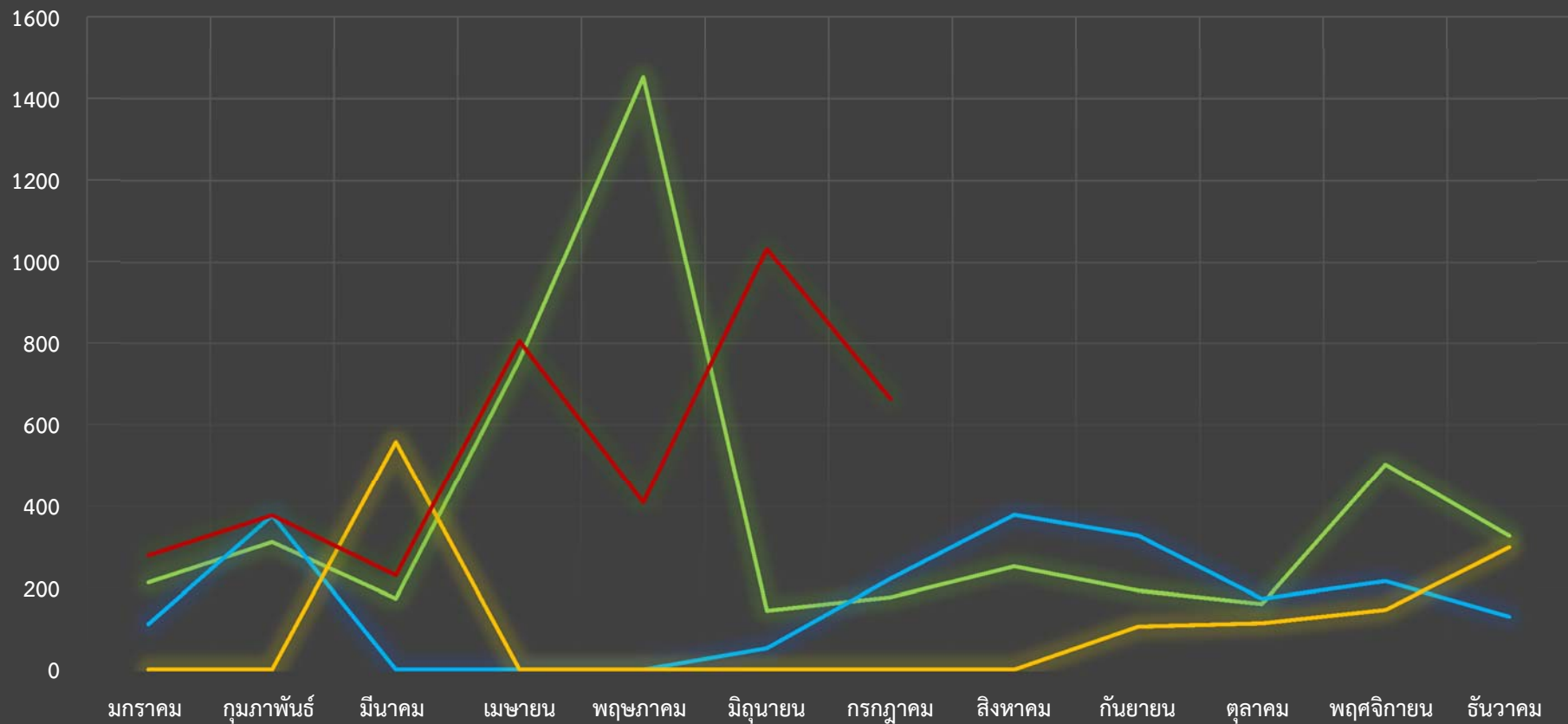

ปี 2562

ปี 2563

ปี 2564

ปี 2565

ตารางการเปรียบเทียบปริมาณการใช้น้ำมันเชื้อเพลิงแต่ละเดือน (เพิ่มขึ้น - ลดลง) ปี พ.ศ. 2562 - 2565
ของอาคารเรียนรวมและอำนวยการ (ตึก 14) มหาวิทยาลัยราชภัฏกำแพงเพชร

เดือน	ปริมาณการใช้น้ำมันเชื้อเพลิง			ปริมาณการใช้น้ำมันเชื้อเพลิง			ปริมาณการใช้น้ำมันเชื้อเพลิง		
	พ.ศ.2562	พ.ศ.2563	เพิ่มขึ้น/ - ลดลง คิดเป็น %	พ.ศ.2563	พ.ศ.2564	เพิ่มขึ้น/ - ลดลง คิดเป็น %	พ.ศ.2564	พ.ศ.2565	เพิ่มขึ้น/ - ลดลง คิดเป็น %
มกราคม	212.82	111.31	-47.70	111.31	-	-100	-	279.04	100
กุมภาพันธ์	311.46	375.99	20.72	375.99	-	-100	-	376.78	100
มีนาคม	173.45	-	-100.00	-	558.15	100	558.15	230.16	-58.76
เมษายน	759.13	-	-100.00	-	-	-	-	805.53	100
พฤษภาคม	1,452.35	-	-100.00	-	-	-	-	408.59	100
มิถุนายน	143.96	52.56	-63.49	52.56	-	-100	-	1,033.10	100
กรกฎาคม	176.78	222.14	25.66	222.14	-	-100	-	663.34	100
สิงหาคม	252.09	378.12	49.99	378.12	-	-100	-		
กันยายน	193.00	327.10	69.48	327.10	105.00	-67.90	105.00		
ตุลาคม	160.16	173.31	8.21	173.31	113.46	-34.53	113.46		
พฤศจิกายน	502.71	215.85	-57.06	215.85	145.80	-32.45	145.80		
ธันวาคม	326.80	129.20	-60.47	129.20	388.47	200.67	388.47		
รวม	7,226.71	4,548.58	-37.06	4,548.58	3,874.88	-14.81	3,874.88	5,698.20	47.05