

สัดส่วนพื้นที่ใช้สอยอาคารเรียนรวมและอำนวยการ(อาคาร14)

ลำดับ	พื้นที่อาคาร/พื้นที่ใช้สอย	ขนาดพื้นที่ใช้สอย	%พื้นที่ใช้สอย
1	สำนักงาน	2,220	21.87
2	ห้องเรียน	1,572	15.49
3	ห้องประชุม	1,686	16.61
4	ห้องอเนกประสงค์	355	3.50
5	ลานกิจกรรม	880	8.67
6	โถง/ทางเดินภายในอาคาร	1,720	16.95
7	ห้องน้ำ	423	4.17
8	ลิฟท์	378	3.72
9	บันได/บันไดหนีไฟ	468	4.61
10	ส่วนเตรียมอาหาร/ส่วนบริการต่างๆ	96	0.95
11	งานระบบต่างๆภายในอาคาร	174	1.71
12	คาดฟ้า	133	1.31
	รวมพื้นที่	10,105	100

สัดส่วนพื้นที่ใช้สอยอาคารเรียนรวมและอำนวยการ(อาคาร14) และพื้นที่ภายนอกอาคาร

ลำดับ	พื้นที่อาคาร/พื้นที่ใช้สอย	ขนาดพื้นที่ใช้สอย	%พื้นที่ใช้สอย
1	อาคาร/พื้นที่ใช้สอย	10,105	56.31
2	ถนนและที่จอดรถ	4,320	24.07
3	สวน/พื้นที่สีเขียว	3,520	19.62
	รวมพื้นที่	17,945	100

(ผู้ช่วยศาสตราจารย์ชัชชัย พวงดี)

รองอธิการบดีฝ่ายบริหาร

0.5 ม.ค. 2565

# อาคารเรียนรวมและงานวิชาการ (อาคาร 14)

KAMPHAENG PHET RAJABHAT UNIVERSITY

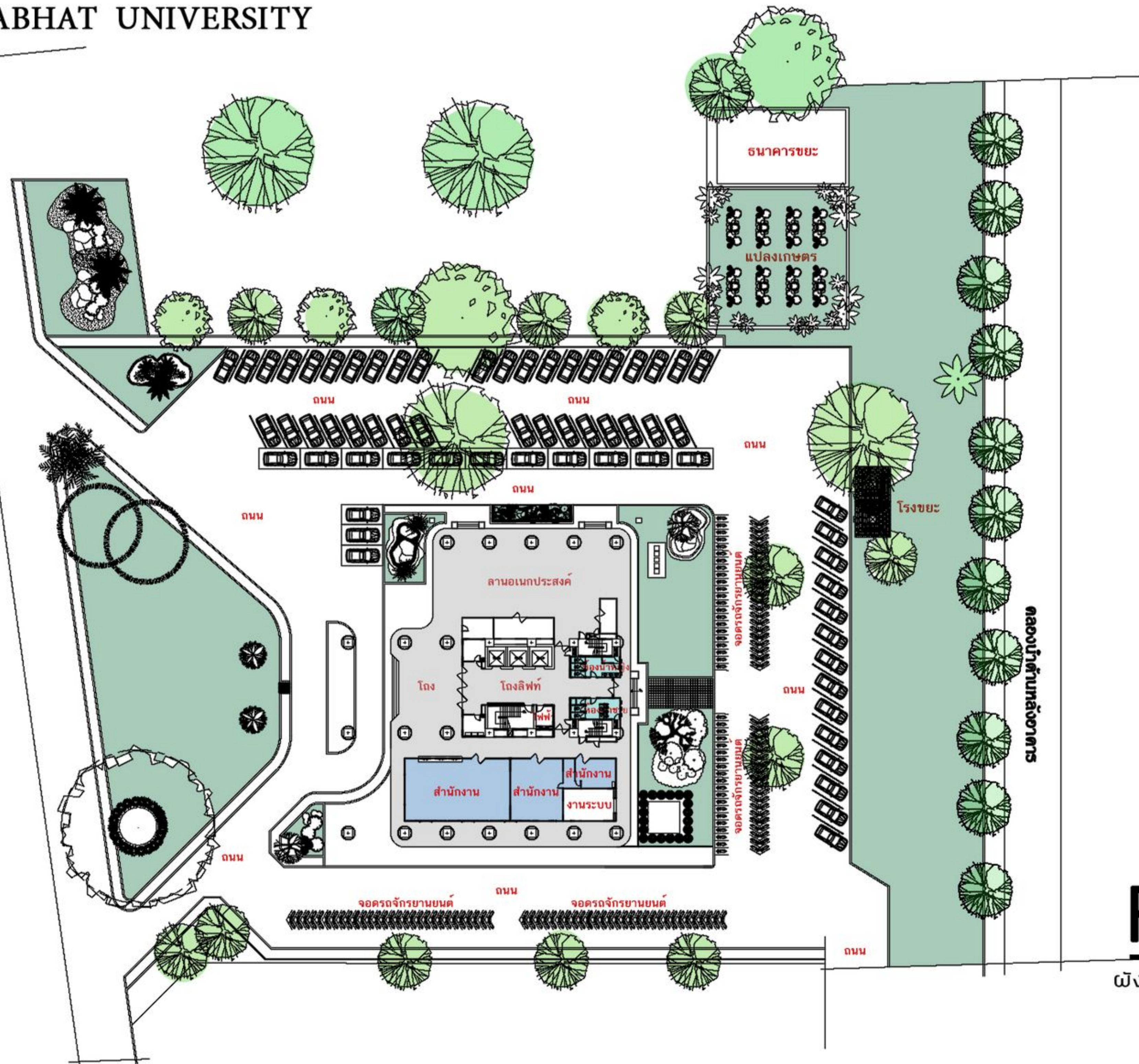

FL. 1  
ผังพื้นที่อาคารชั้น

# อาคารเรียนรวมและงานวิชาการ (อาคาร 14)

KAMPHAENG PHET RAJABHAT UNIVERSITY

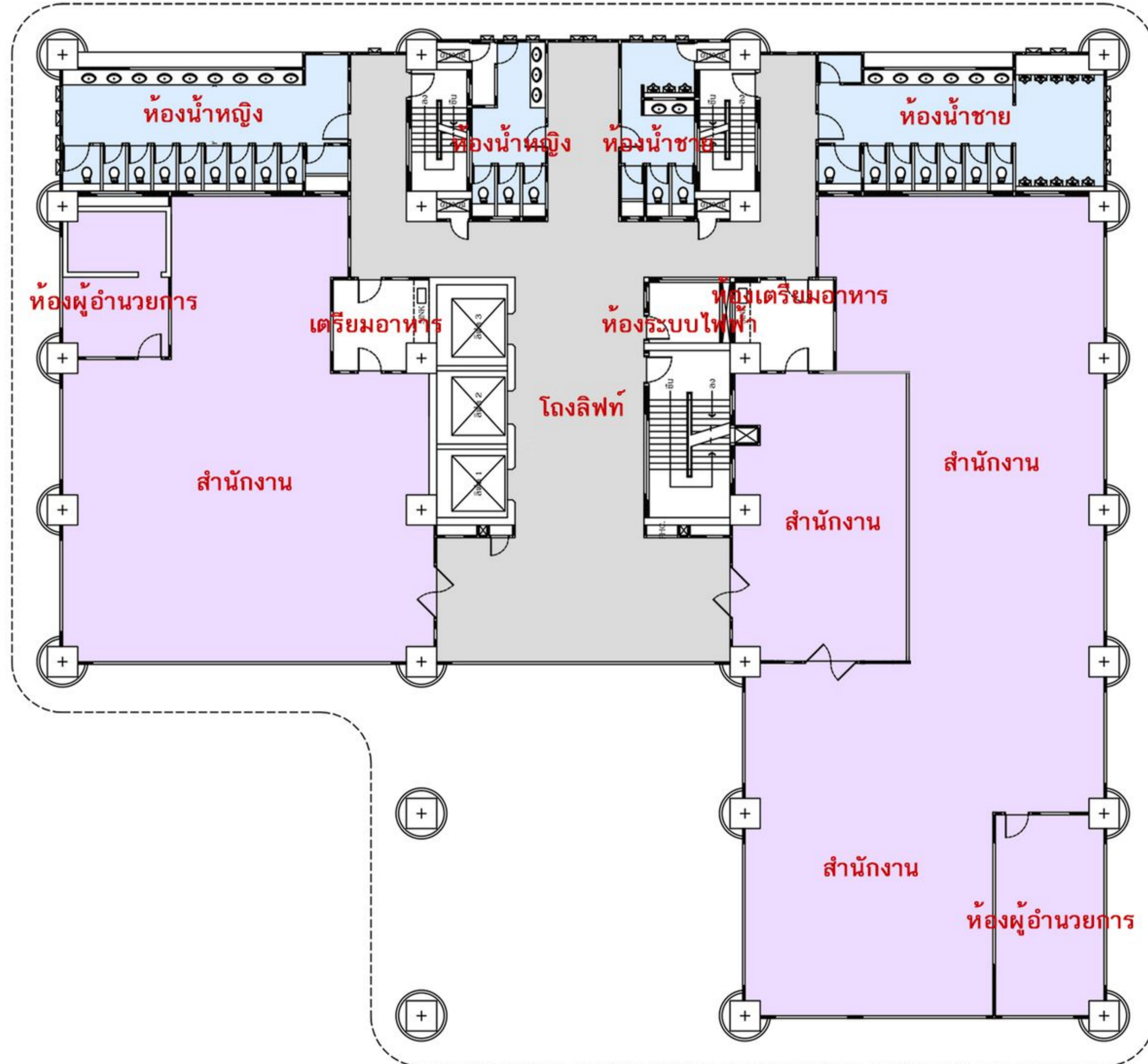

**FL.2**  
ผังพื้นอาคารชั้น

# อาคารเรียนรวมและงานวิชาการ (อาคาร 14)

KAMPHAENG PHET RAJABHAT UNIVERSITY



**FL. 3**  
ผังพื้นอาคารชั้น

# อาคารเรียนรวมและงานวิชาการ (อาคาร 14)

KAMPHAENG PHET RAJABHAT UNIVERSITY

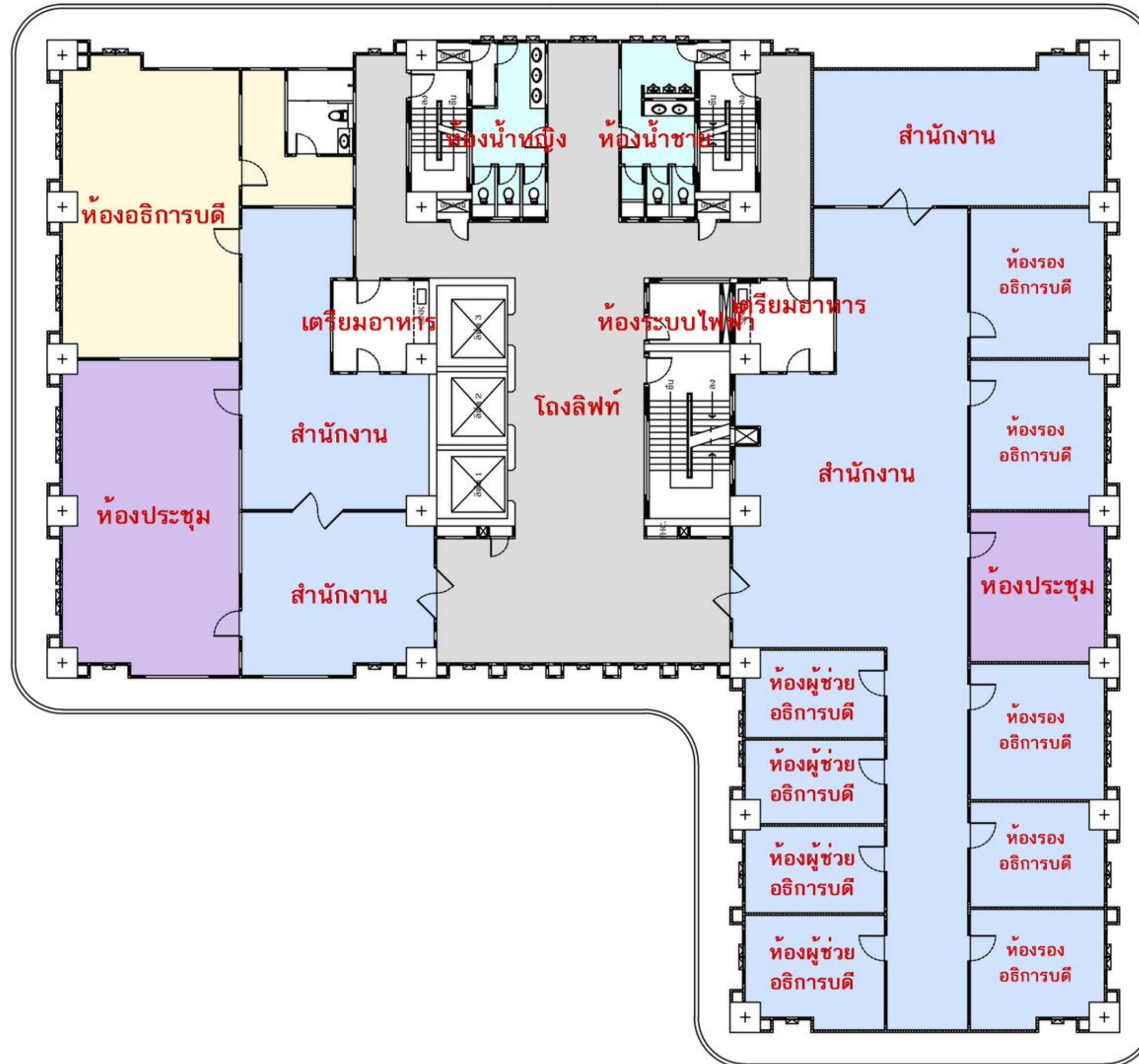

**FL.4**  
ผังพื้นอาคารชั้น

# อาคารเรียนรวมและงานวิชาการ (อาคาร14)

KAMPHAENG PHET RAJABHAT UNIVERSITY

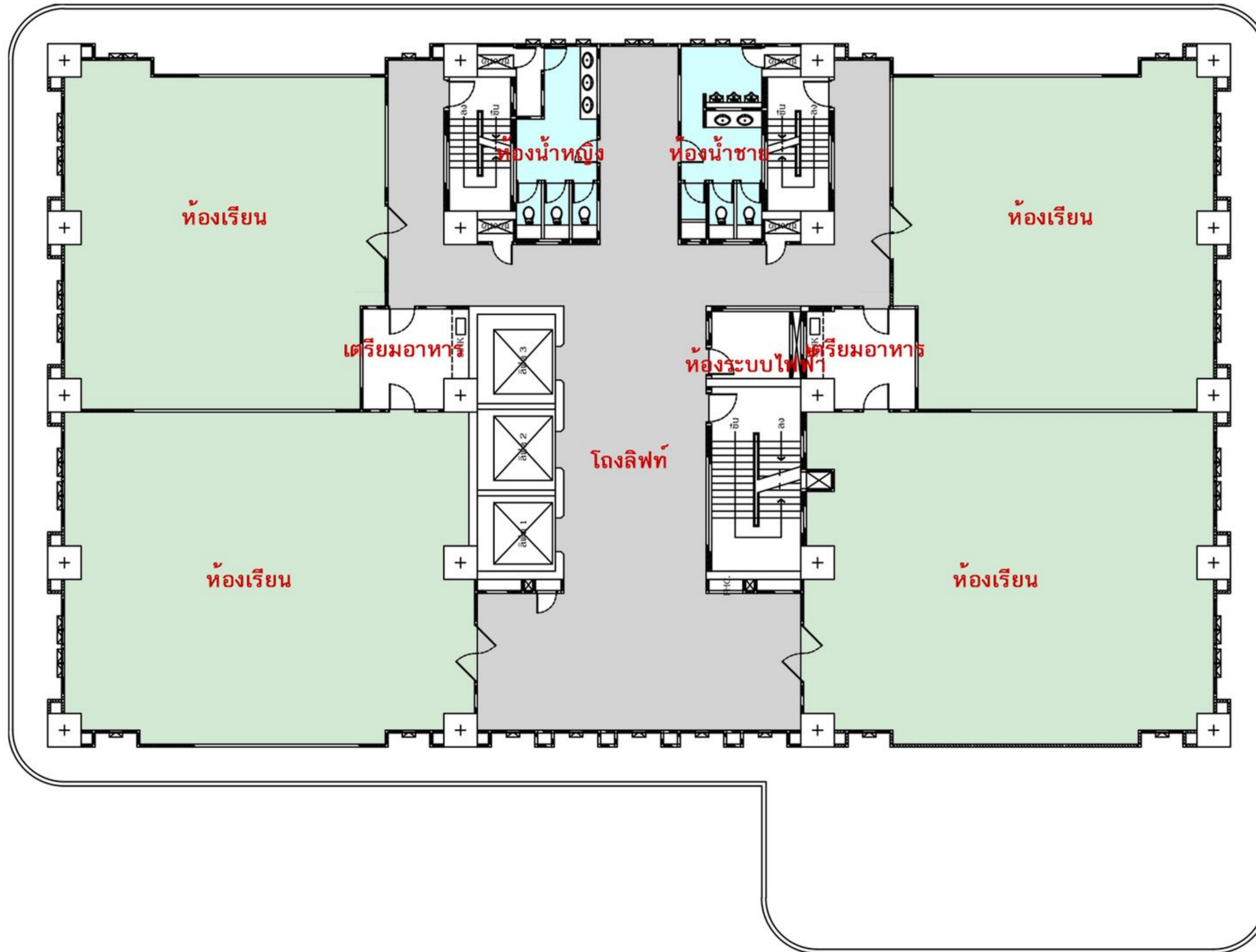

**FL.5**  
ผังพื้นที่อาคารชั้น

# อาคารเรียนรวมและงานวิชาการ (อาคาร 14)

KAMPHAENG PHET RAJABHAT UNIVERSITY

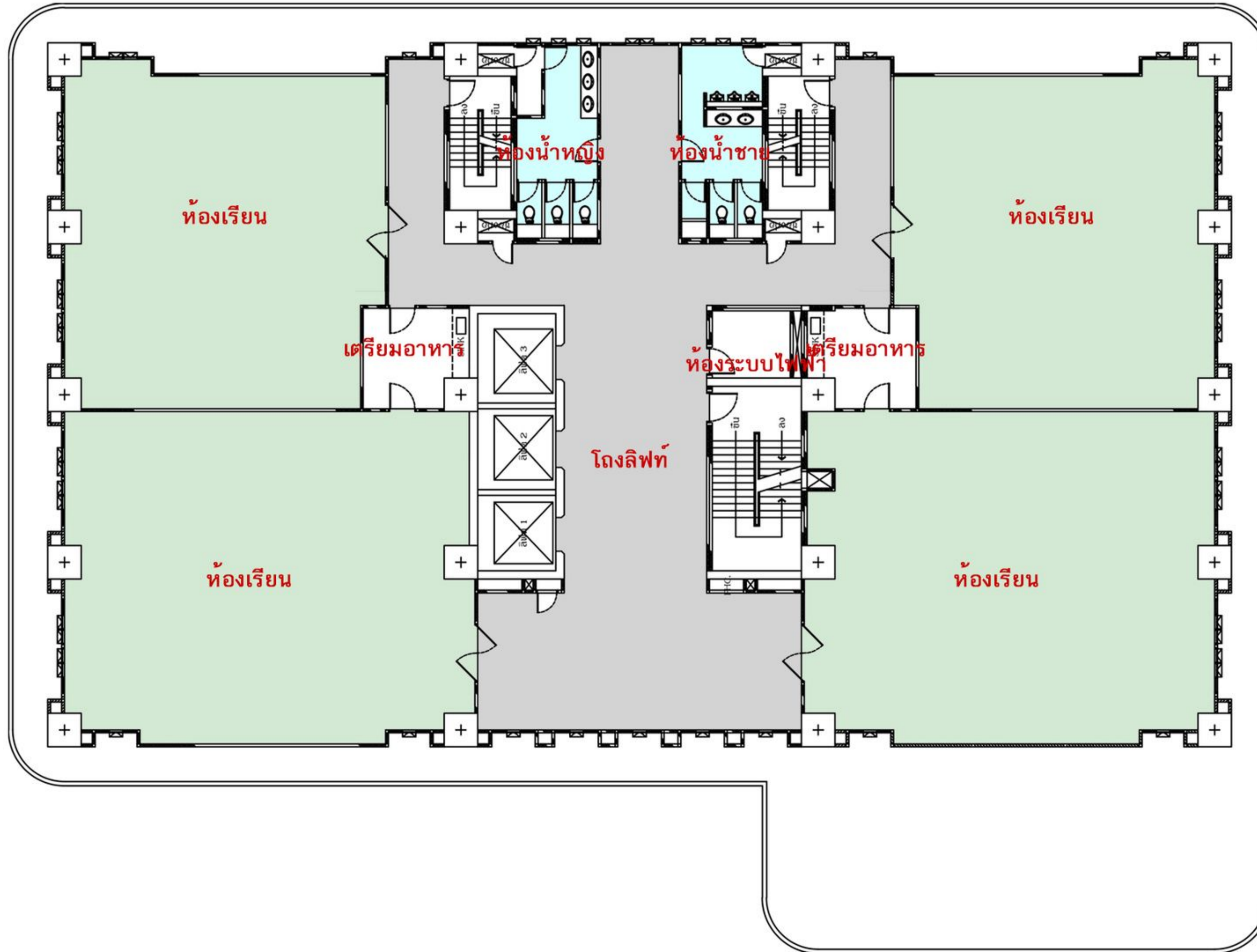

FL. 6  
ผังพื้นอาคารชั้น

# อาคารเรียนรวมและงานวิชาการ (อาคาร 14)

KAMPHAENG PHET RAJABHAT UNIVERSITY

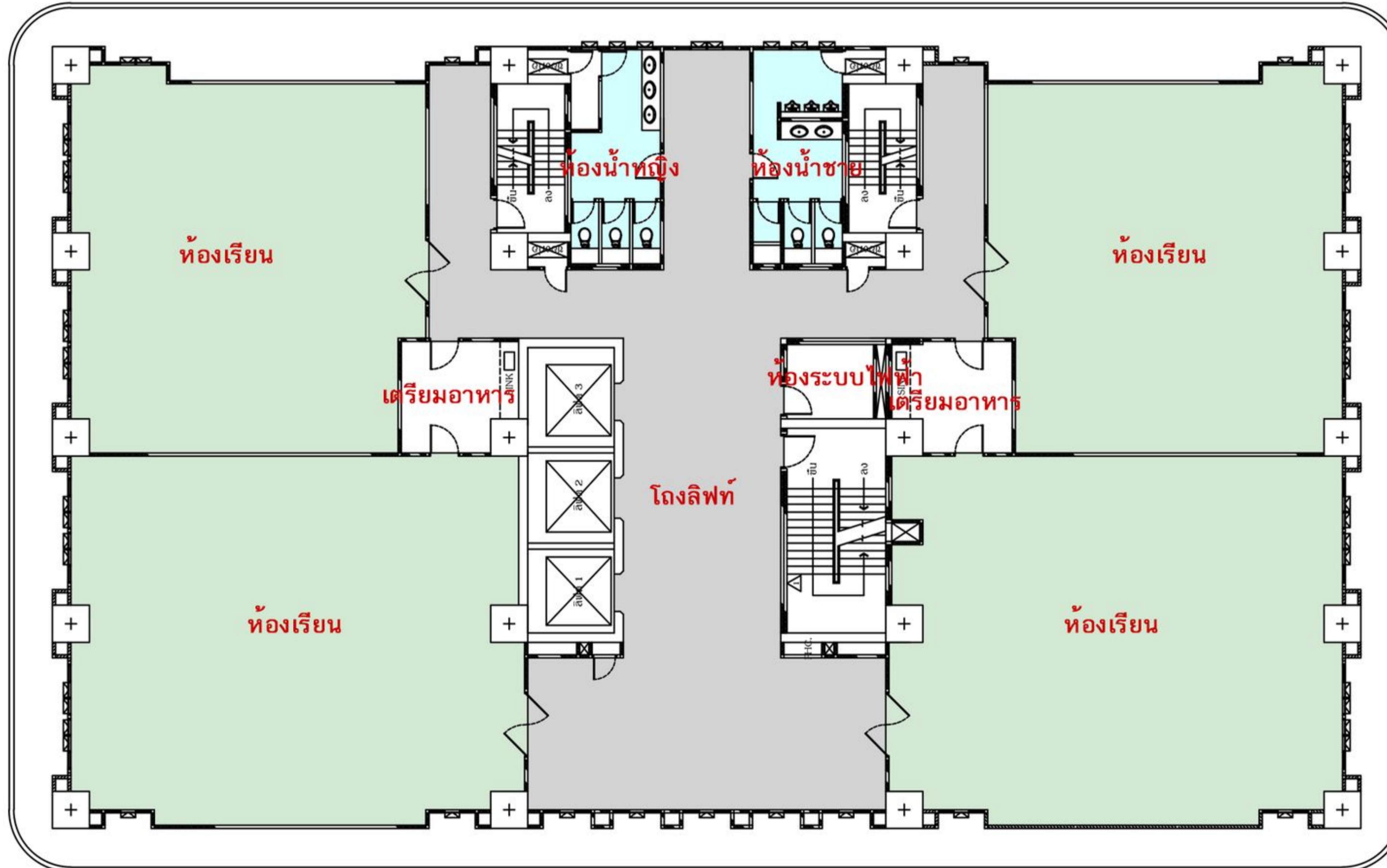

**FL. 7**  
ผังพื้นอาคารชั้น



# อาคารเรียนรวมและงานวิชาการ (อาคาร 14)

KAMPHAENG PHET RAJABHAT UNIVERSITY

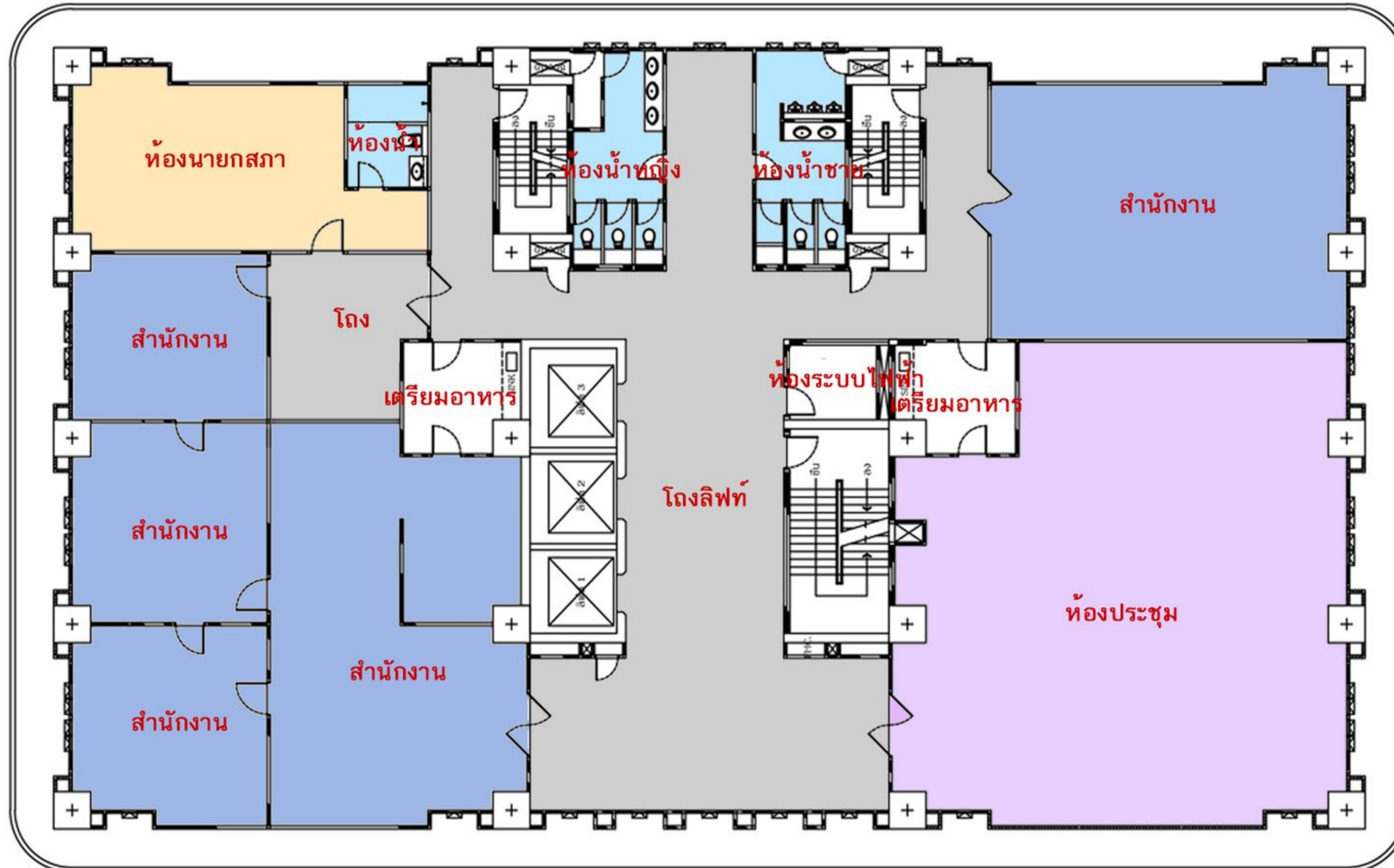

**FL.8**  
ผังพื้นอาคารชั้น

# อาคารเรียนรวมและงานวิชาการ (อาคาร14)

KAMPHAENG PHET RAJABHAT UNIVERSITY

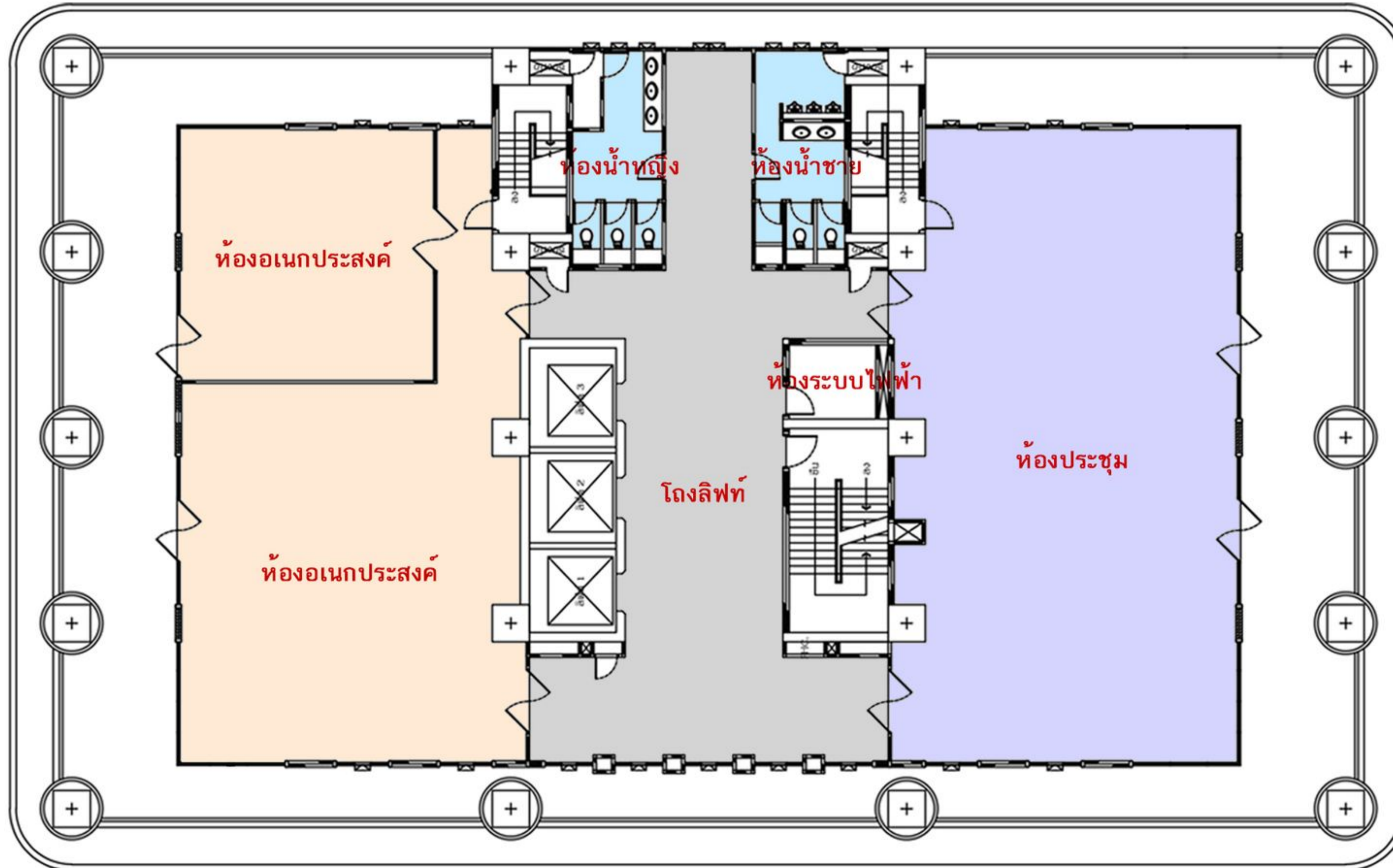

**FL.9**  
ผังพื้นอาคารชั้น