

รายการการใช้พื้นที่อาคารเรียนรวมและอำนวยการ ปี 2564

สัดส่วนพื้นที่ใช้สอยอาคารเรียนรวมและอำนวยการ(อาคาร14)

| ลำดับ | พื้นที่อาคาร/พื้นที่ใช้สอย | ขนาดพื้นที่ใช้สอย | %พื้นที่ใช้สอย |
|-------|---------------------------------|-------------------|----------------|
| 1 | สำนักงาน | 2,220 | 21.87 |
| 2 | ห้องเรียน | 1,572 | 15.49 |
| 3 | ห้องประชุม | 1,686 | 16.61 |
| 4 | ห้องอเนกประสงค์ | 355 | 3.50 |
| 5 | ลานกิจกรรม | 880 | 8.67 |
| 6 | โถง/ทางเดินภายในอาคาร | 1,720 | 16.95 |
| 7 | ห้องน้ำ | 423 | 4.17 |
| 8 | ลิฟท์ | 378 | 3.72 |
| 9 | บันได/บันไดหนีไฟ | 468 | 4.61 |
| 10 | ส่วนเตรียมอาหาร/ส่วนบริการต่างๆ | 96 | 0.95 |
| 11 | งานระบบต่างๆภายในอาคาร | 174 | 1.71 |
| 12 | คาดฟ้า | 133 | 1.31 |
| | รวมพื้นที่ | 10,105 | 100 |

สัดส่วนพื้นที่ใช้สอยอาคารเรียนรวมและอำนวยการ(อาคาร14) และพื้นที่ภายนอกอาคาร

| ลำดับ | พื้นที่อาคาร/พื้นที่ใช้สอย | ขนาดพื้นที่ใช้สอย | %พื้นที่ใช้สอย |
|-------|----------------------------|-------------------|----------------|
| 1 | อาคาร/พื้นที่ใช้สอย | 10,105 | 56.31 |
| 2 | ถนนและที่จอดรถ | 4,320 | 24.07 |
| 3 | สวน/พื้นที่สีเขียว | 3,520 | 19.62 |
| | รวมพื้นที่ | 17,945 | 100 |

อนุมัติโดย



(ผู้ช่วยศาสตราจารย์รัตนา รักการ)

รองอธิการบดีฝ่ายบริหาร

๒๓ ธันวาคม ๒๕๖๓

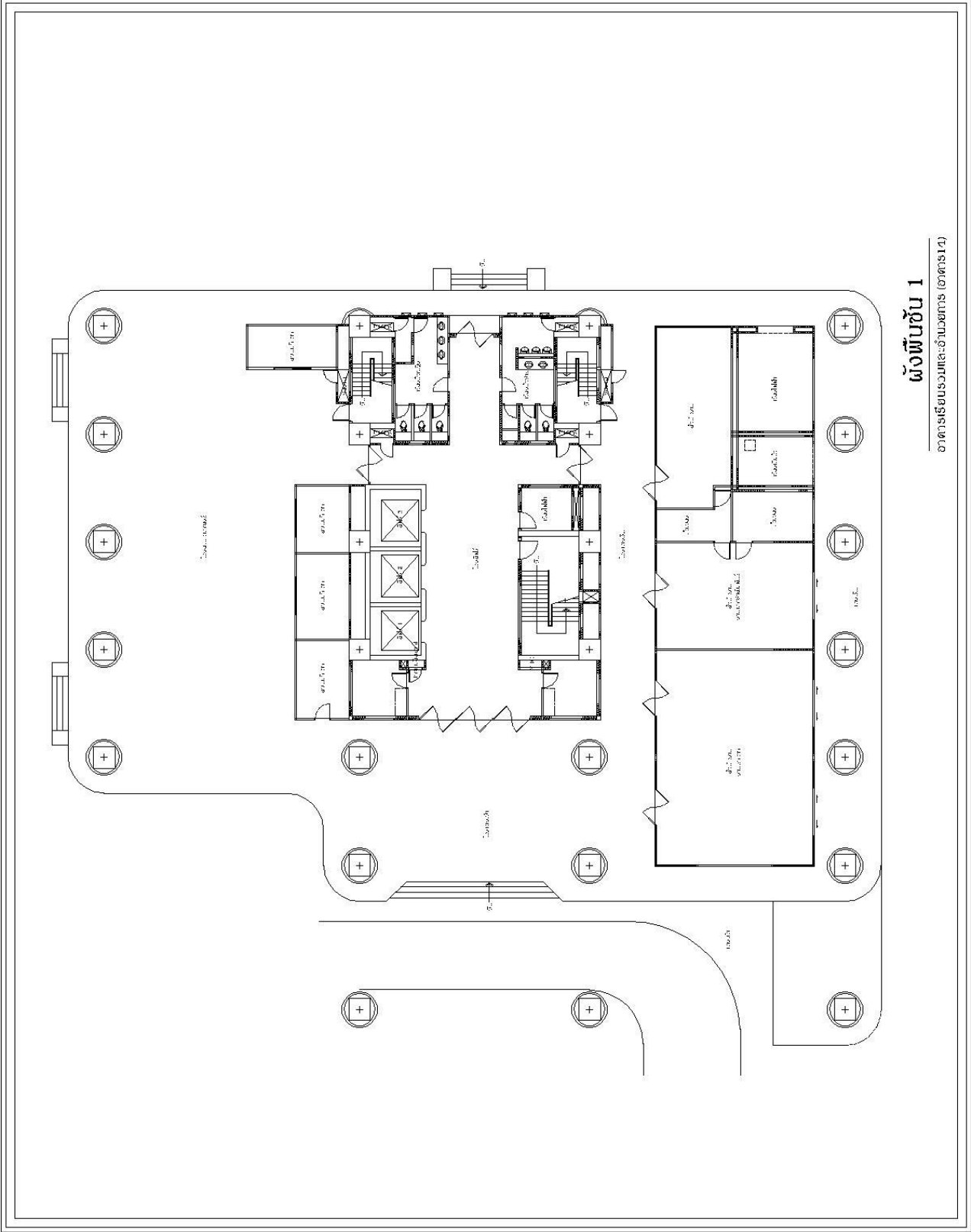

ผังชั้นที่ 1

สถาปัตย์เรียนระบบและงานคอมพิวเตอร์ (อาคาร 10)

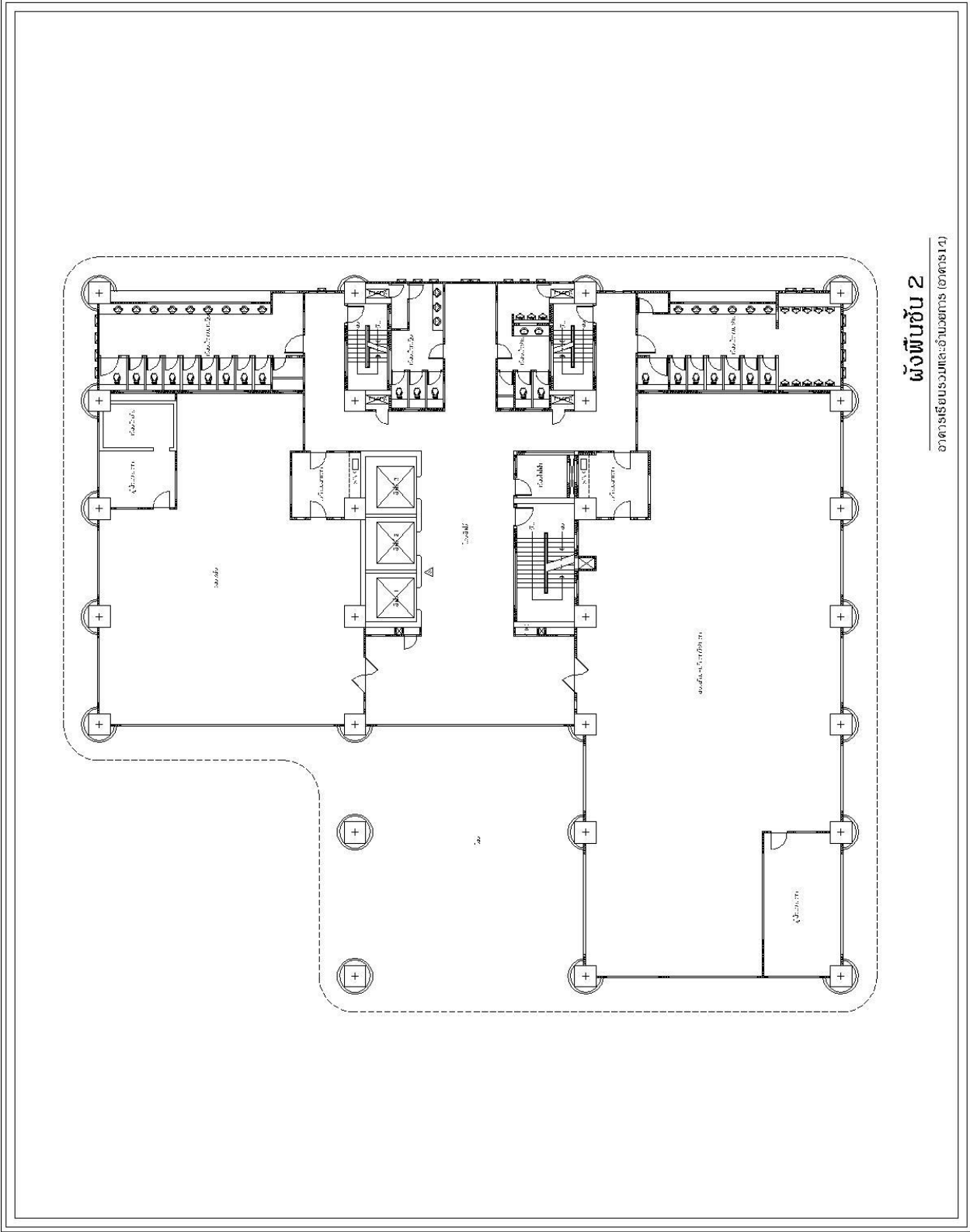

ชั้น 2

อาคารเรียนรวมโรงเรียนบ้านหนอง (อาคาร 14)

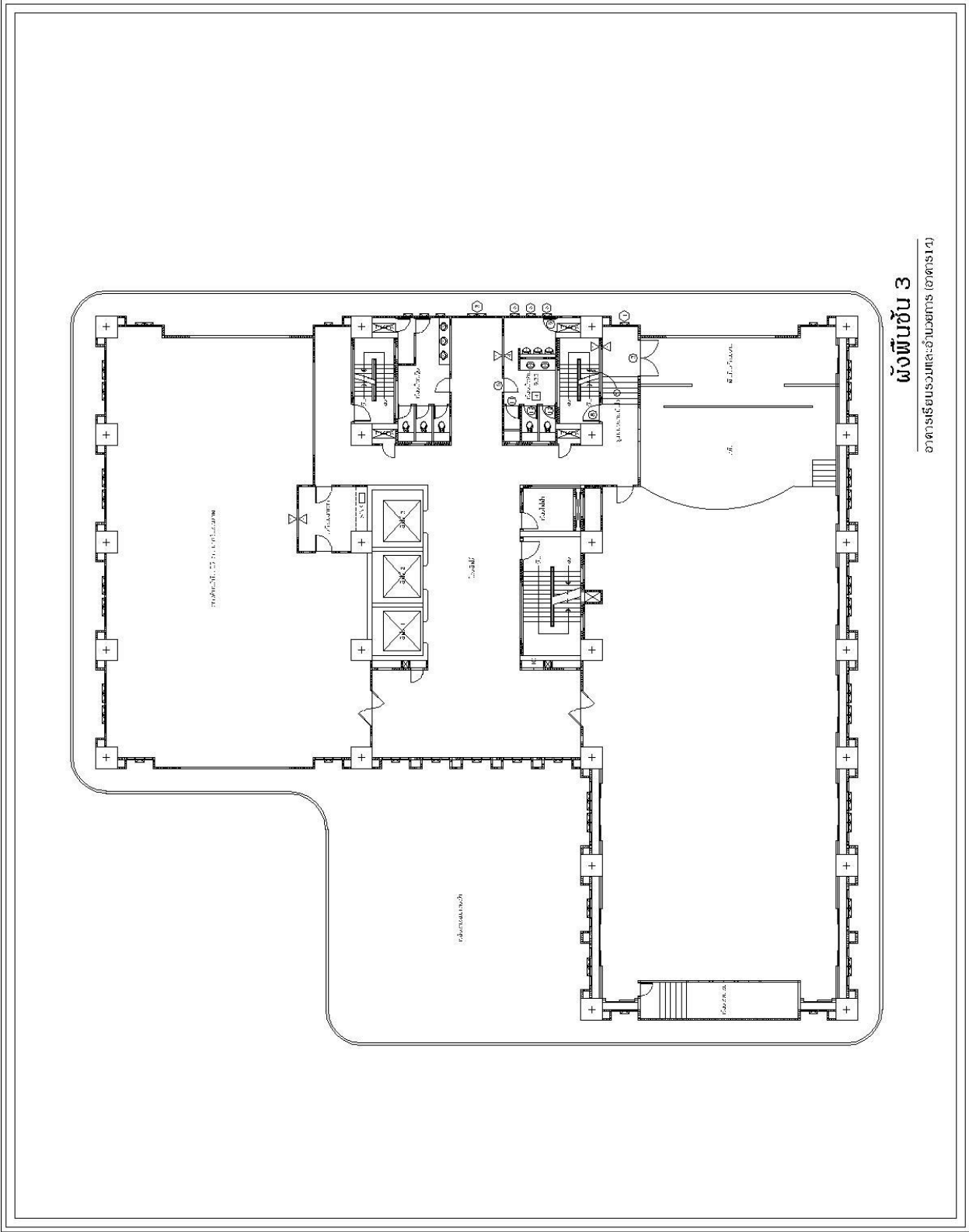

ผังพื้นที่ชั้น 3

อาคารเรียนรวมและอำนวยการ (อาคาร 14)

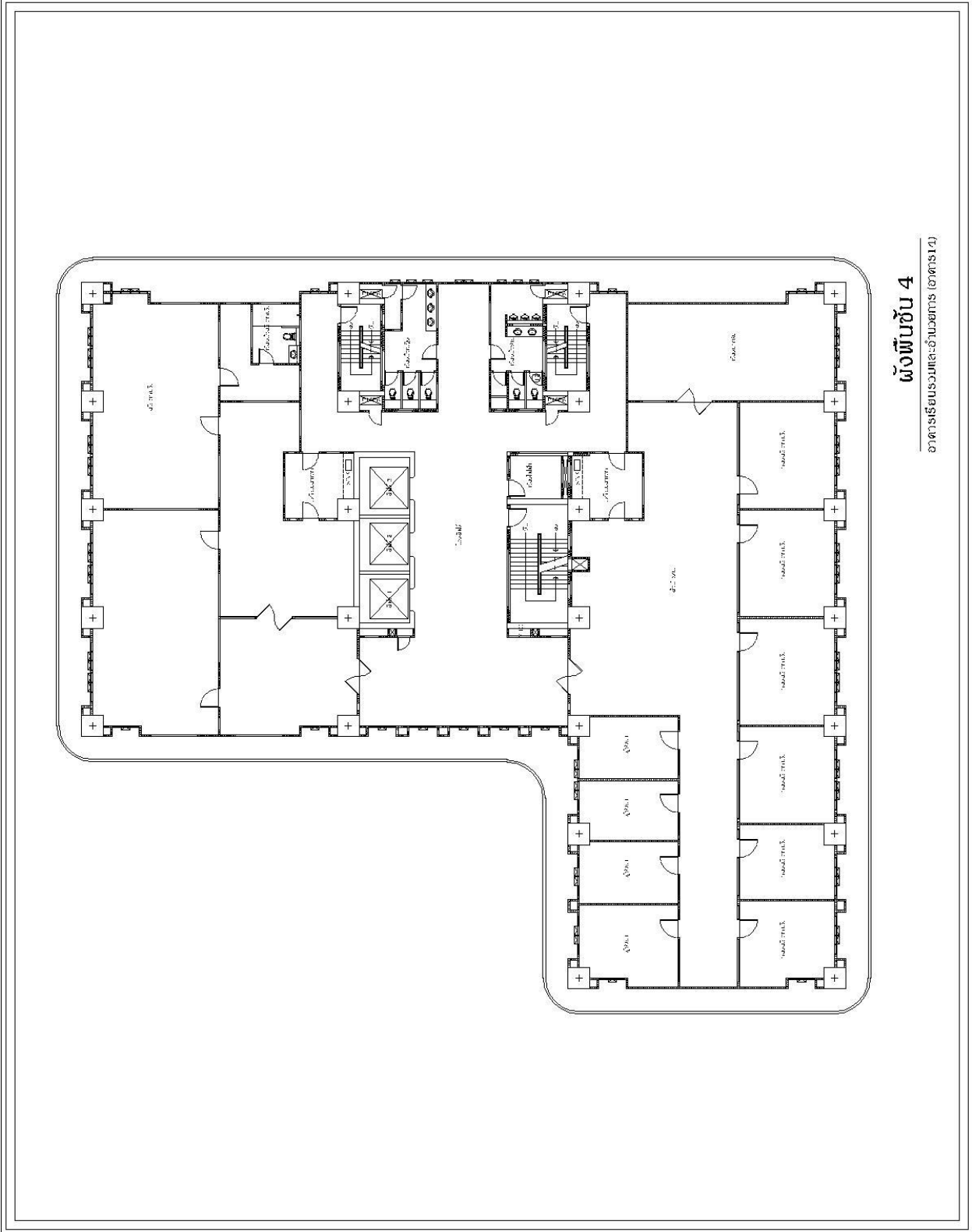

ผังพื้นที่ชั้น 4

อาคารเรียนรวมและอำนวยการ (อาคาร 14)

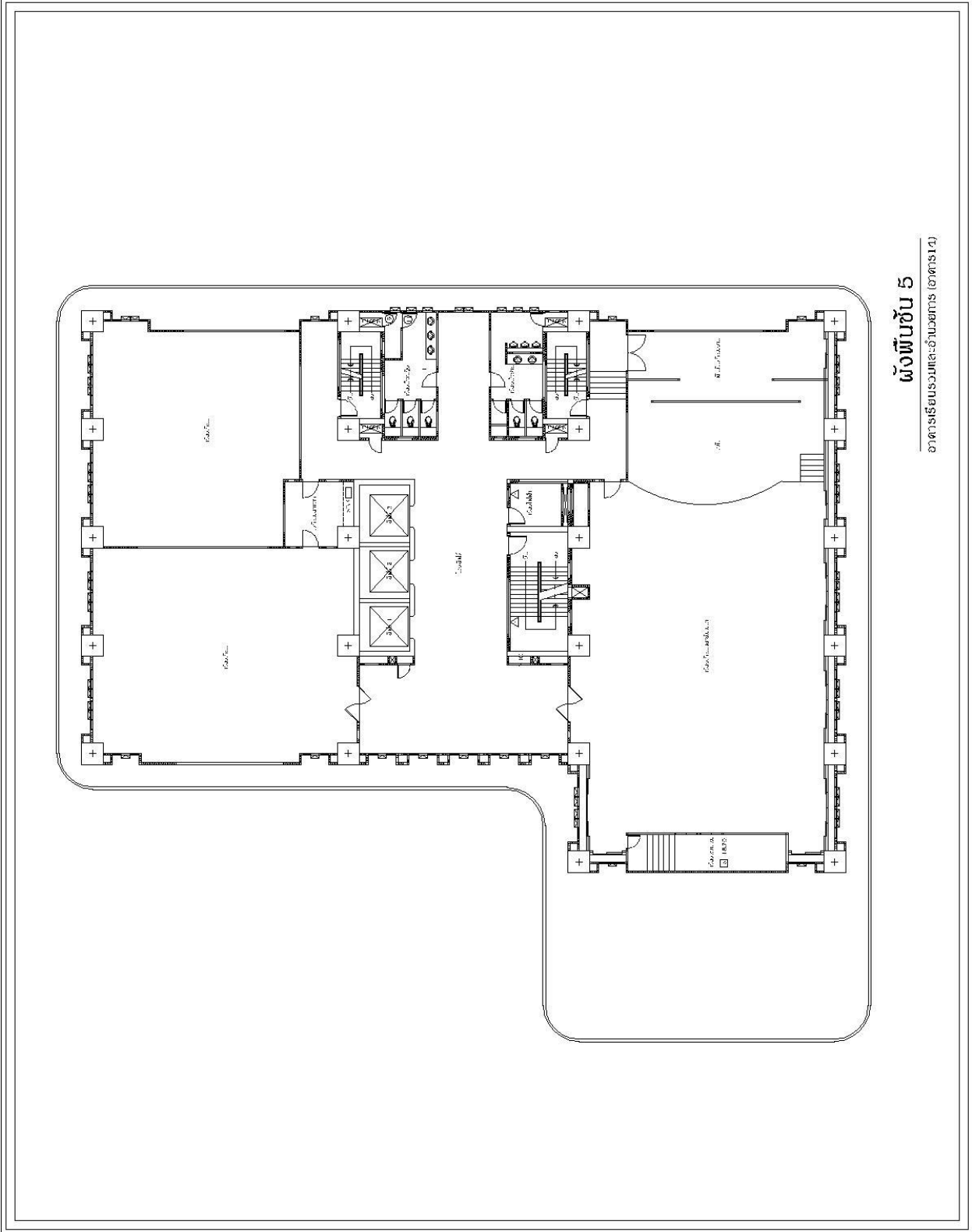

ผังพื้นที่ชั้น 5

อาคารเรียนรวมและอำนวยการ (อาคาร 14)

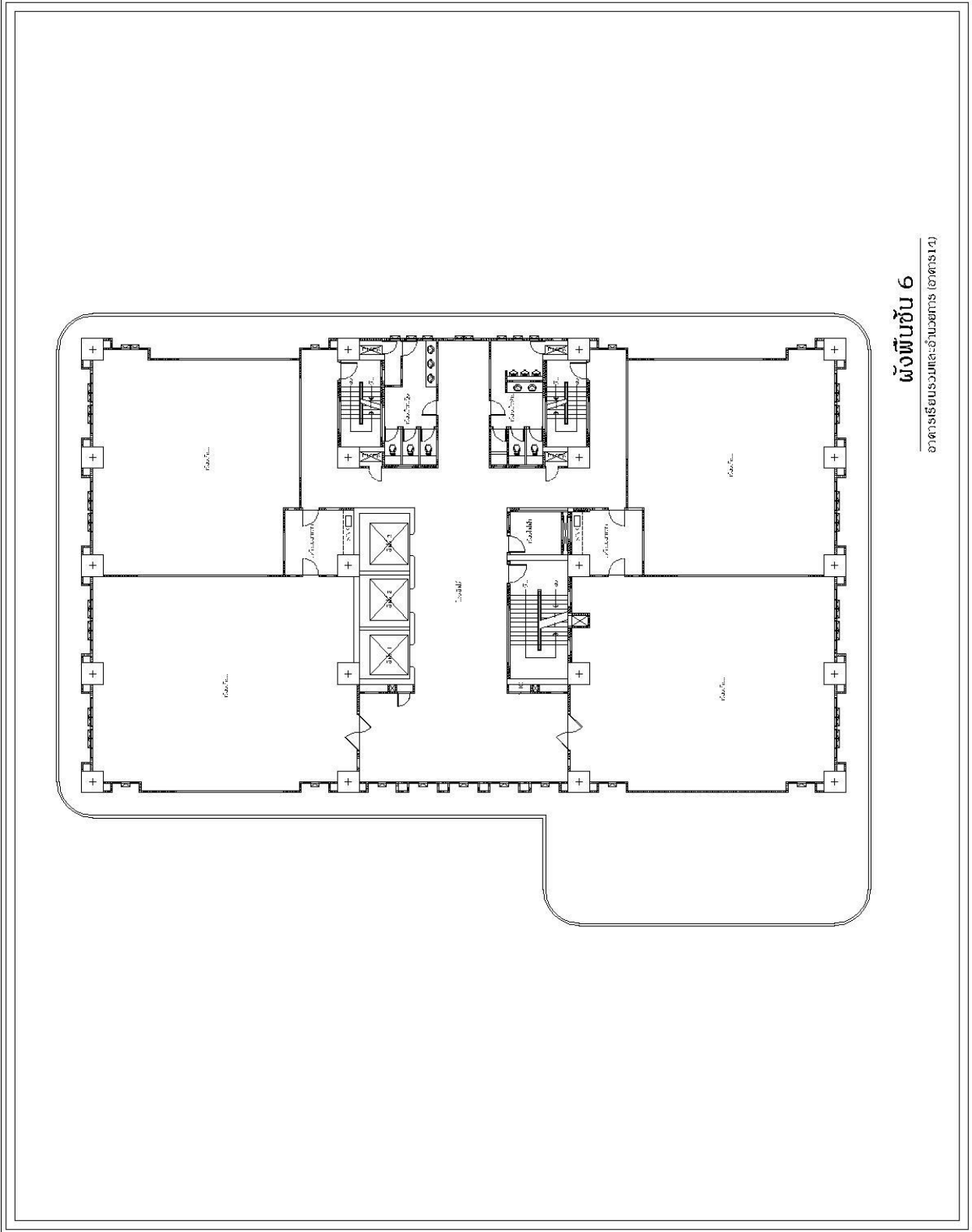

ผังพื้นที่ชั้น 6

อาคารเรียนรวมและอำนวยการ (อาคาร14)

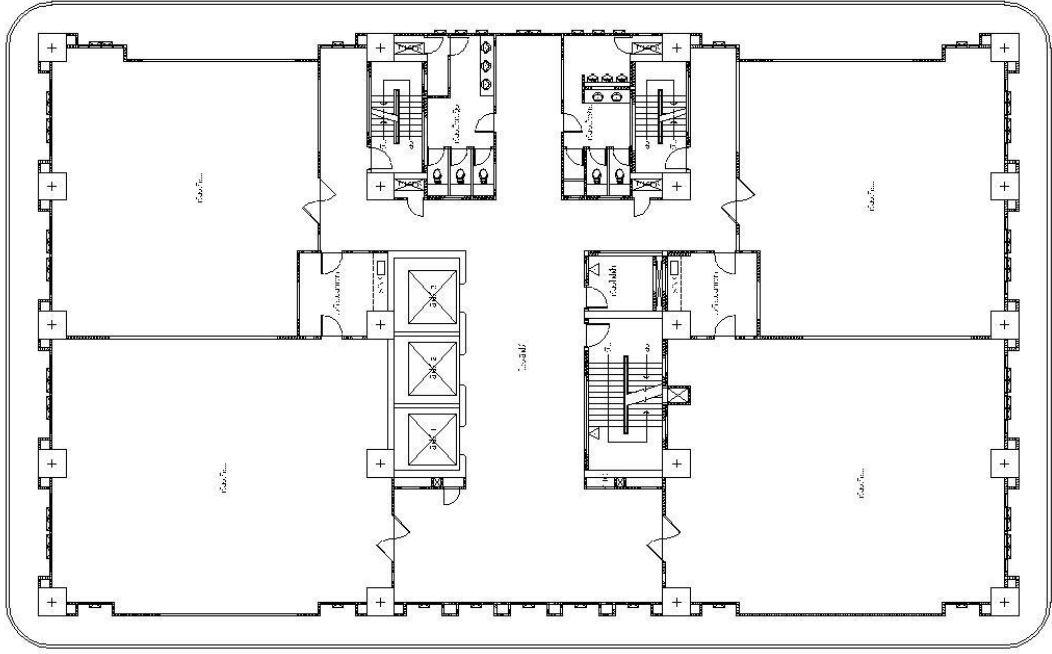

ผังพื้นที่ 7

อาคารเรียนบูรณะ: บ้านเขมา (อาคาร 14)

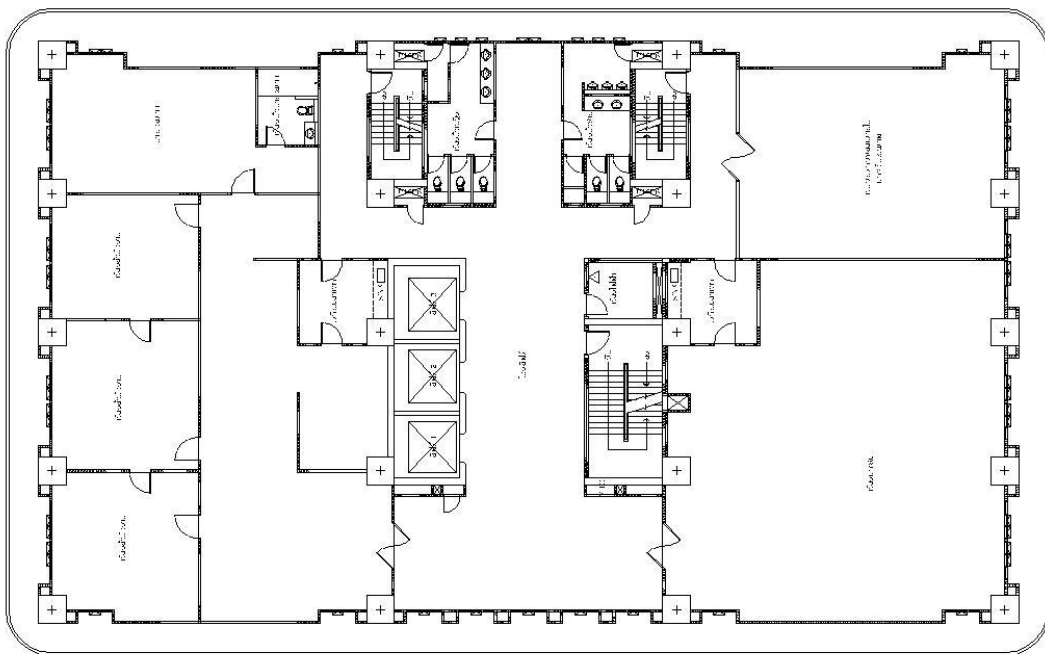

ผังพื้นที่ 8

อาคารเรียนรวมและงานช่าง (อาคาร 14)

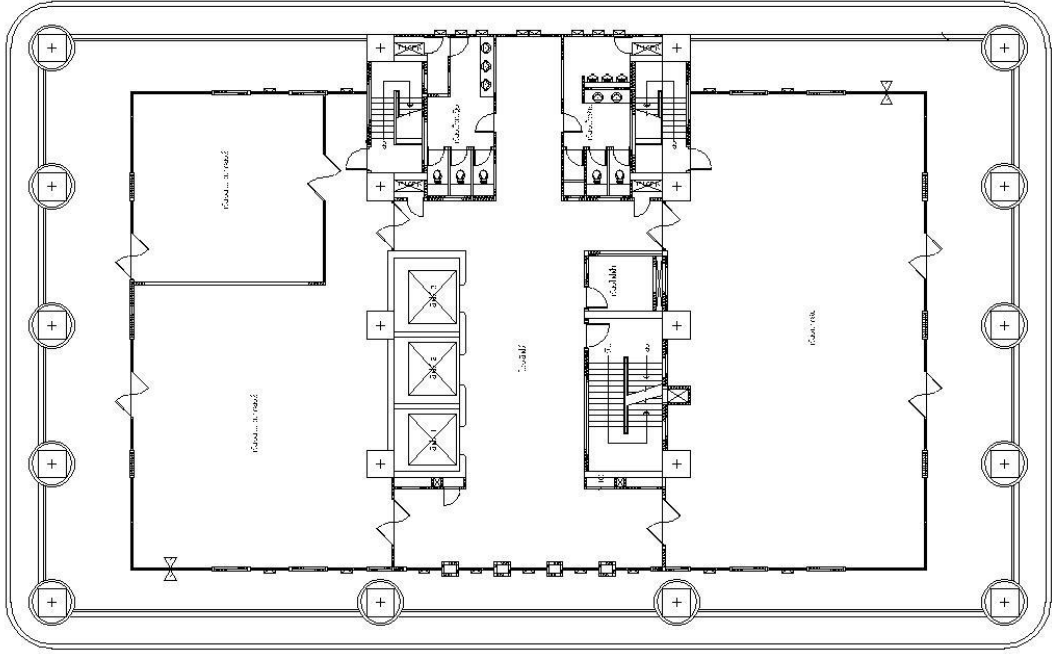

ผังพื้นที่ 9

อาคารเรียนรวมและอำนวยการ (อาคาร 14)